aineva.it

Montag 23.03.2026

Veröffentlicht am 22.03.2026 um 17:00

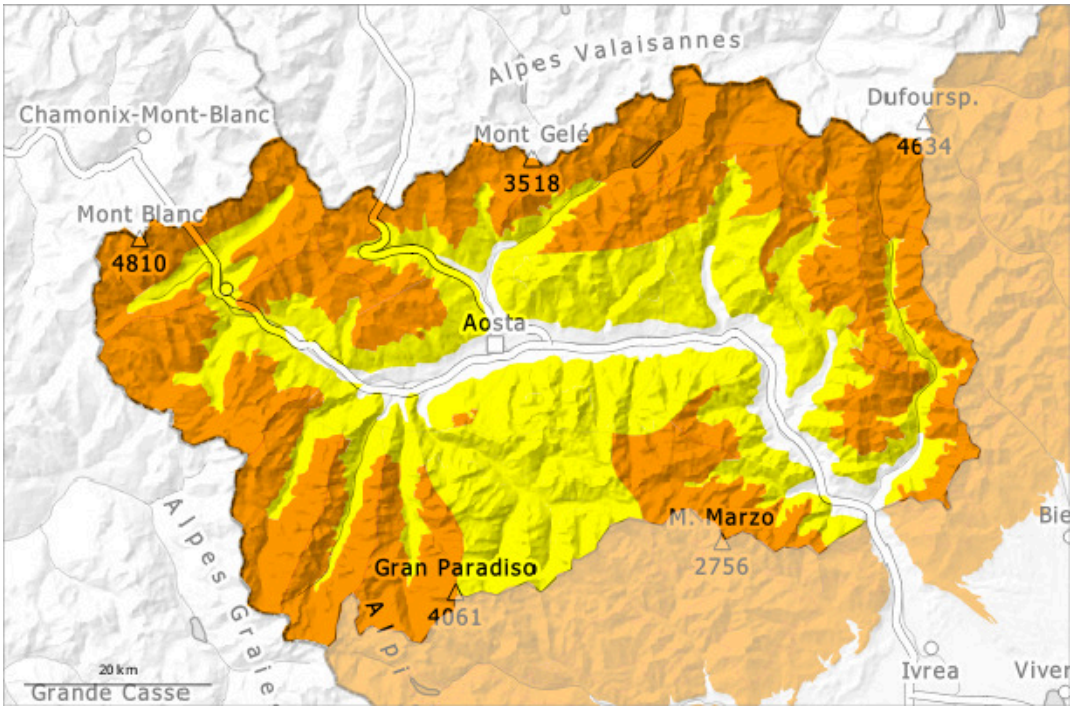

1	2	3	4	5
gering	mäßig	erheblich	groß	sehr groß

Gefahrenstufe 3 - Erheblich

Tendenz: Lawinengefahr nimmt ab
am Dienstag, den 24.03.2026

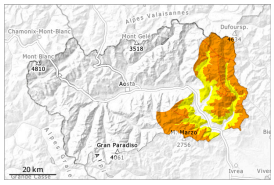

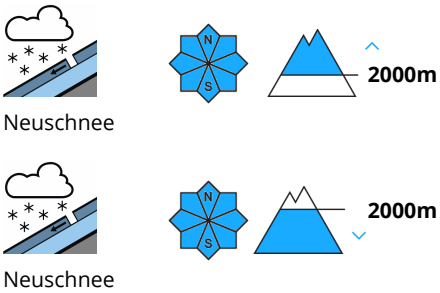

Lokaler Anstieg der Lawinengefahr mit der tageszeitlichen Erwärmung und der Sonneneinstrahlung.

Besonders Kammlagen, Rinnen und Mulden: Der Neuschnee sowie alle Triebschneeansammlungen können von einzelnen Wintersportlern ausgelöst werden.
Touren erfordern eine vorsichtige Routenwahl.

Im felsdurchsetzten Steilgelände und an Sonnenhängen sind mit der tageszeitlichen Erwärmung und der Sonneneinstrahlung teils große spontane Lawinen möglich.

Schneedecke

Gefahrenmuster gm.6: lockerer schnee und wind

Am Sonntag fielen 20 bis 30 cm Schnee, lokal bis zu 50 cm. Insbesondere in die an das Piemont grenzen. Der Wind blies in Kammlagen schwach bis mäßig.

Der Neuschnee liegt verbreitet auf einer weichen Altschneeoberfläche. Oder auf Krusten.
Der obere Teil der Schneedecke ist teils schwach, mit einer Oberfläche aus kantig aufgebauten Kristallen. In der Schneedecke sind v.a. an steilen Schattenhängen Schwachschichten vorhanden.
Besonders Kammlagen aller Expositionen: Verbreitet liegen je nach Windeinfluss sehr unterschiedliche Schneehöhen.

Tendenz

Die Wetterbedingungen erlauben v.a. an Sonnenhängen eine allmähliche Verfestigung der oberflächennahen Schneeschichten.

Gefahrenstufe 3 - Erheblich

Tendenz: Lawinengefahr nimmt ab
am Dienstag, den 24.03.2026

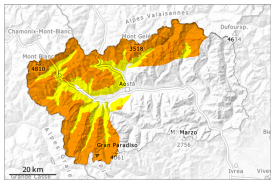

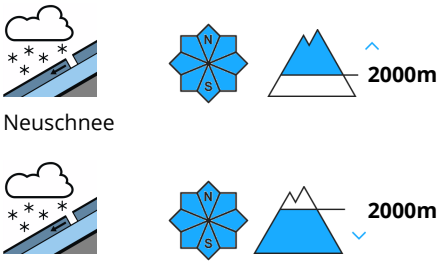

Lokaler Anstieg der Lawinengefahr mit der tageszeitlichen Erwärmung und der Sonneneinstrahlung.

Besonders Kammlagen, Rinnen und Mulden: Der Neuschnee sowie alle Triebschneeansammlungen können von einzelnen Wintersportlern ausgelöst werden.
Touren erfordern eine vorsichtige Routenwahl.

Im felsdurchsetzten Steilgelände und an Sonnenhängen sind mit der tageszeitlichen Erwärmung und der Sonneneinstrahlung mittlere und vereinzelt große spontane Lawinen möglich.

Schneedecke

Gefahrenmuster gm.6: lockerer schnee und wind

Am Sonntag fielen 20 bis 30 cm Schnee, lokal auch mehr. Der Wind blies in Kammlagen schwach bis mäßig.

Der Neuschnee liegt verbreitet auf einer weichen Altschneeoberfläche. Oder auf Krusten.
Der obere Teil der Schneedecke ist teils schwach, mit einer Oberfläche aus kantig aufgebauten Kristallen. In der Schneedecke sind v.a. an steilen Schattenhängen Schwachschichten vorhanden.
Besonders Kammlagen aller Expositionen: Verbreitet liegen je nach Windeinfluss sehr unterschiedliche Schneehöhen.

Tendenz

Die Wetterbedingungen erlauben v.a. an Sonnenhängen eine allmähliche Verfestigung der oberflächennahen Schneeschichten.

Gefahrenstufe 2 - Mäßig

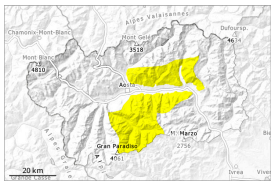

2

Tendenz: Lawinengefahr nimmt ab
am Dienstag, den 24.03.2026

Neuschnee

N
S

Lokaler Anstieg der Lawinengefahr mit der tageszeitlichen Erwärmung und der Sonneneinstrahlung.

Im felsdurchsetzten Steilgelände und an sehr steilen Sonnenhängen sind mit der tageszeitlichen Erwärmung und der Sonneneinstrahlung kleine und vereinzelt mittlere spontane Lawinen möglich.

Besonders Kammlagen, Rinnen und Mulden: Der Neuschnee vom Sonntag und alle Triebschneeansammlungen können teilweise von einzelnen Wintersportlern ausgelöst werden. Dies vor allem an sehr steilen Schattenhängen.

Schneedecke

Gefahrenmuster gm.6: lockerer schnee und wind

Am Sonntag fielen 5 bis 15 cm Schnee. Der Wind blies in Kammlagen schwach bis mäßig.

Der Neuschnee liegt verbreitet auf einer weichen Altschneeoberfläche. Oder auf Krusten.
Der obere Teil der Schneedecke ist teils schwach, mit einer Oberfläche aus kantig aufgebauten Kristallen. In der Schneedecke sind v.a. an steilen Schattenhängen Schwachschichten vorhanden.
Besonders Kammlagen aller Expositionen: Verbreitet liegen je nach Windeinfluss sehr unterschiedliche Schneehöhen.

Tendenz

Die Wetterbedingungen erlauben v.a. an Sonnenhängen eine allmähliche Verfestigung der oberflächennahen Schneeschichten.