APPENNINO EMILIANO OCCIDENTALE

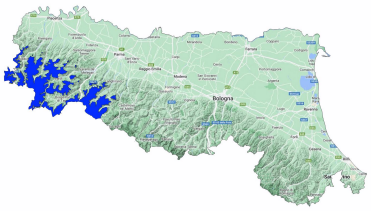

Bollettino Valanghe N. 287/2026 del 20/04/2026 ore 14.00
Validità 48 ore prossima emissione 21/04/2026

A cura del Servizio METEOMONT dell'ARMA dei CARABINIERI
In collaborazione con Servizio Meteorologico dell'Aeronautica militare

SITUAZIONE alle 14:00 del 20/04/2026

SITUAZIONE TIPO: no neve.

Quota neve (mslm)	Nord	Sud
	No neve - 1800	No neve

Altezza Neve (cm)	Neve al suolo	Neve Fresca	Quota (mslm)
	000	000	1252

VALANGHE OSSERVATE: -.

PREVISIONI 21/04/2026

SITUAZIONE TIPO: no neve.

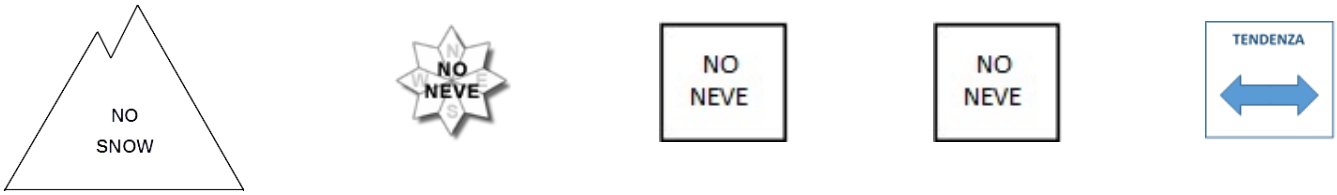

MANTO NEVOSO: Assenza di neve – manto nevoso residuale stabile.

AVVERTENZE

SCALA EUROPEA DEL GRADO DI PERICOLO VALANGHE

LEGENDA PROBLEMA

Bollettino realizzato su scala sinottica-regionale (standard EAWS). La sua valutazione non può escludere in alcun modo la necessità di una seria e capace valutazione locale del pericolo (singolo pendio) che può essere anche sensibilmente diverso. Le previsioni meteorologiche sono relative all'orario UTC (per l'Italia +1 in inverno e +2 in estate).

APPENNINO EMILIANO OCCIDENTALE

PREVISIONE METEO

Quota		21/04/2026 h6:00	21/04/2026 h12:00	21/04/2026 h18:00
1000	Venti	01 Nodi da Sud	02 Nodi da Nord	02 Nodi da Est
	Temperature	+10 °C	+12 °C	+11 °C
	Temp.percepita	10 °C	12 °C	11 °C
2000	Venti	05 Nodi da Nord	02 nodi da N-Ovest	01 nodi da N-Ovest
	Temperature	+03 °C	+03 °C	+04 °C
	Temp.percepita	0 °C	3 °C	4 °C
3000	Venti	10 nodi da N-Ovest	07 nodi da N-Ovest	07 nodi da N-Ovest
	Temperature	-02 °C	-02 °C	-02 °C
	Temp.percepita	-8 °C	-6 °C	-6 °C
Zero termico		2300-2500 m.	2700-2900 m.	2500-2700 m.
Fenomeno			—	—
Stato del cielo				

LEGENDA FENOMENI

— Assenza Fenomeni · Nebbia · Foschia · Pioggia debole · Pioggia moderata · Pioggia forte · Temporali

Nevicata debole · Nevicata moderata · Nevicata forte

STATO DEL CIELO

Sereno · Poco nuvoloso · Nuvoloso · Molto nuvoloso · Coperto

Parametri meteonivometrici registrati presso i campi di rilevamento il 20/04/2026.

Località	Comune	Quota (m.s.l.m.)	Altezza neve (cm)	Neve caduta nelle 24 ore (cm)	Temp. Min (°C)	Temp. Max (°C)	Condizioni del tempo
LAGDEI	Corniglio (PR)	1252	0	0	+5	+15	Assenza di precipitazioni

(*) Rilievi fuori campo

L'INFORMAZIONE E' PREVENZIONE - LEGGI L'ATTUALE GRADO DI PERICOLO VALANGHE!

IL CAPO DEL CENTRO NAZIONALE METEOMONT
(Ten. Col. RFI Emanuela Gini)
FIRMA AUTOGRAFA OMESSA AI SENSI
DELL'ART.3 DEL D.LGS N.39/1993

Bollettino realizzato su scala sinottica-regionale (standard EAWS). La sua valutazione non può escludere in alcun modo la necessità di una seria e capace valutazione locale del pericolo (singolo pendio) che può essere anche sensibilmente diverso. Le previsioni meteorologiche sono relative all'orario UTC (per l'Italia +1 in inverno e +2 in estate).