Freitag 24.04.2026

Veröffentlicht am 23.04.2026 um 17:00

Vormittag

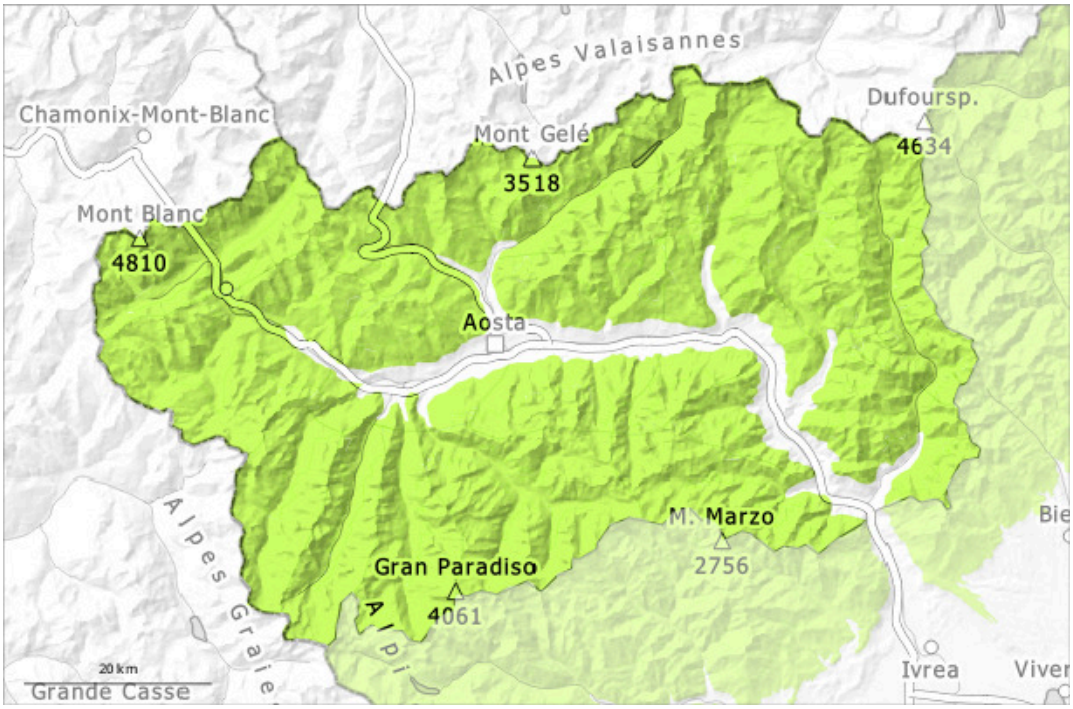

Nachmittag

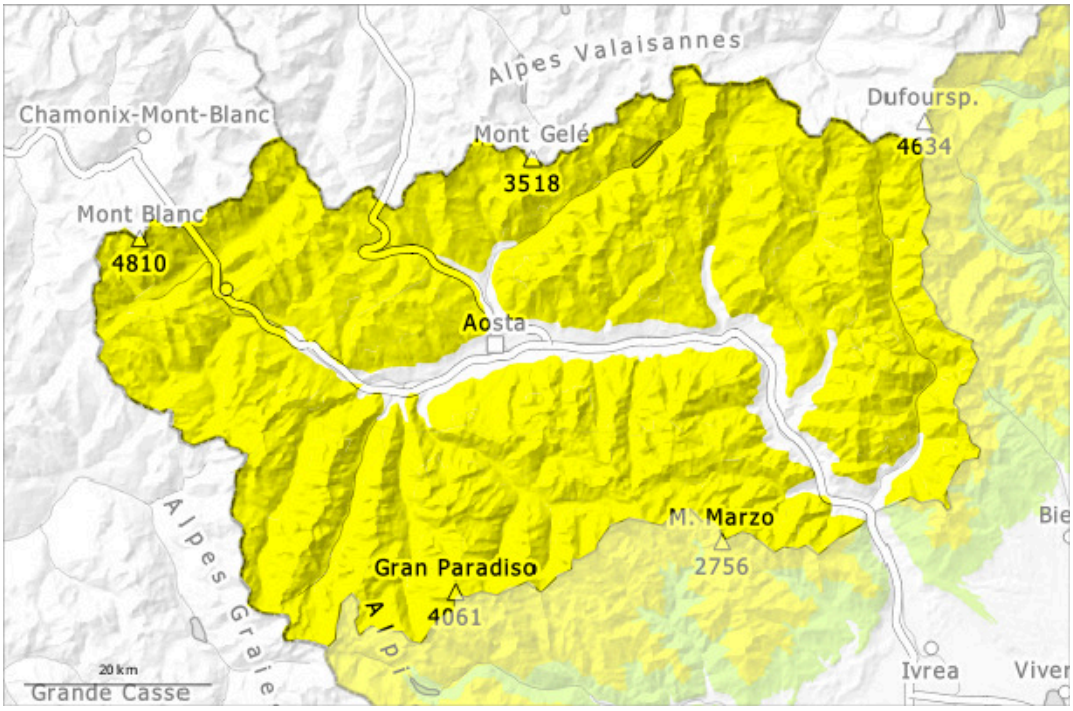

1	2	3	4	5
gering	mäßig	erheblich	groß	sehr groß

Gefahrenstufe 2 - Mäßig

AM:

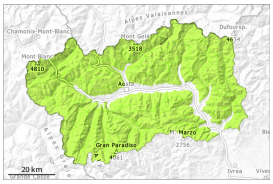

1

Tendenz: Lawinengefahr bleibt gleich
am Samstag, den 25.04.2026

PM:

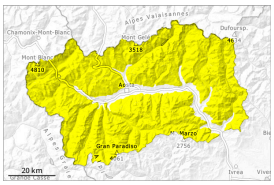

2

Tendenz: Lawinengefahr bleibt gleich
am Samstag, den 25.04.2026

Nassschnee

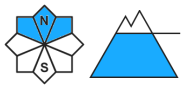

2600m

Nassschnee

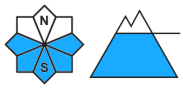

3300m

Die Gefahr von feuchten und nassen Lawinen steigt im Tagesverlauf rasch an.

Die Schneeoberfläche gefriert tragfähig und weicht rasch auf. Auf der harten Schneeoberfläche besteht im Steilgelände Absturzgefahr.
Die Aktivität von feuchten und nassen Lawinen nimmt mit der Erwärmung zu. Dies besonders an sehr steilen Sonnenhängen in mittleren und hohen Lagen und im felsdurchsetzten Steilgelände.

Auch unterhalb von rund 2700 m und an sehr steilen Schattenhängen sind mit der tageszeitlichen Erwärmung und der Sonneneinstrahlung einzelne mittlere spontane nasse Lawinen möglich.

Schneedecke

Gefahrenmuster gm.10: frühjahrssituation

Die frühlingshaften Wetterbedingungen führten zu einer raschen Setzung der Schneedecke.
Diese Situation führte unterhalb von rund 2700 m zu einer zunehmenden Anfeuchtung der Schneedecke.
Es liegen kleinräumig stark unterschiedliche Schneehöhen.
Besonders an Sonnenhängen unterhalb der Waldgrenze liegt kein Schnee. An Schattenhängen unterhalb der Waldgrenze liegt kaum Schnee.
Vor allem an den kälteren Hängen oberhalb der Baumgrenze, in den Talsen und auf den Landzungen, die in den letzten Wochen weniger von stürmischen Winden betroffen waren, herrscht eine ausgezeichnete Schneedecke.
Im unteren Teil der Schneedecke sind v.a. in hohen Lagen und im Hochgebirge Schwachschichten vorhanden.

Tendenz

Mit der tageszeitlichen Erwärmung sind unterhalb von rund 3300 m kleine und vereinzelt mittlere feuchte und nasse Lawinen möglich.