Jeudi 16.04.2026

Publié 15 04 2026, 17:00

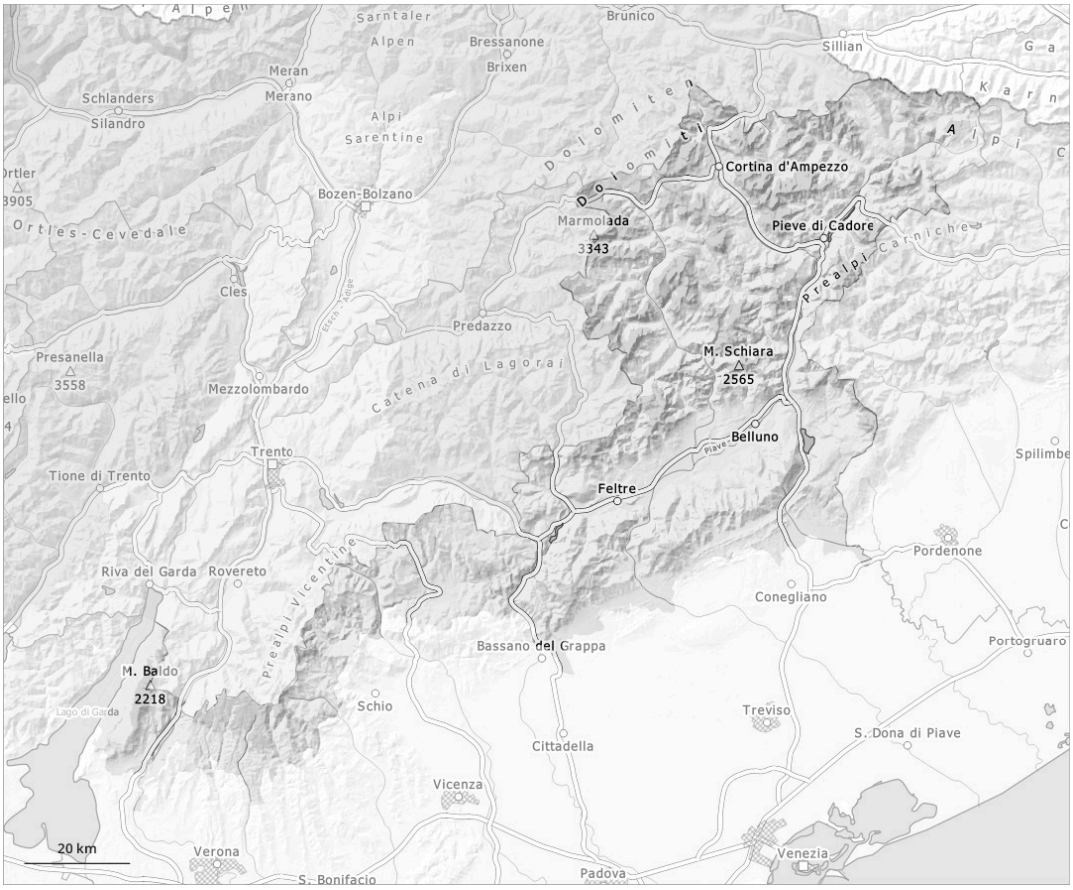

1	2	3	4	5
faible	limité	marqué	fort	très fort

Degré de danger 2 - Limité

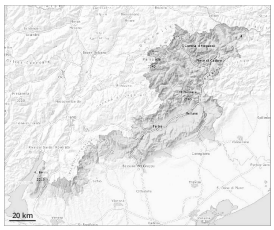

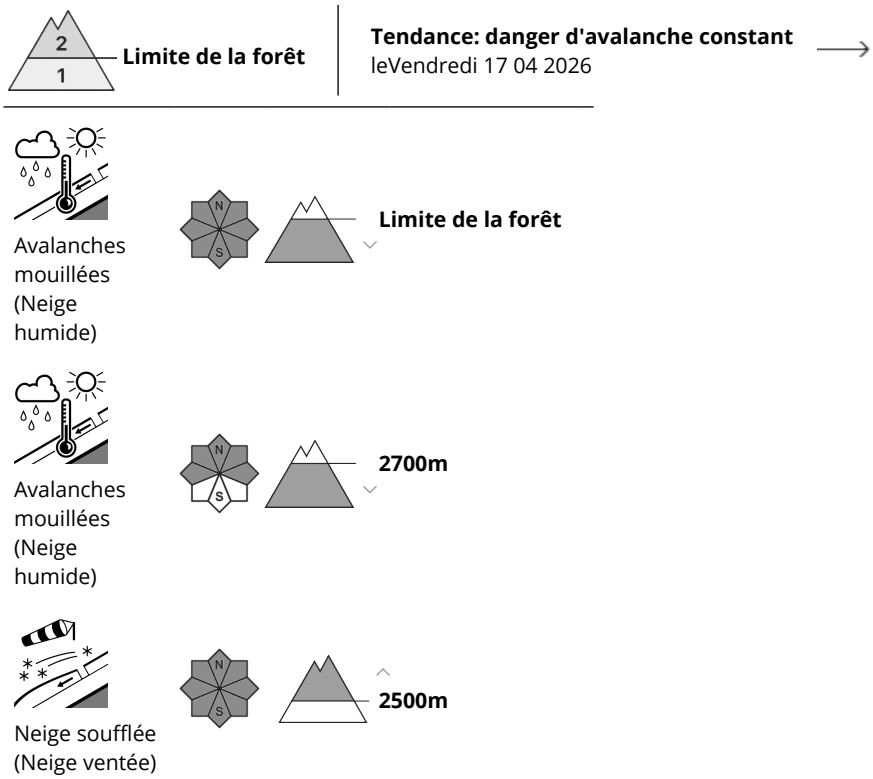

Attention à la neige mouillée. Avec le réchauffement et le rayonnement solaire situation avalancheuse partiellement traître localement.

Il est tombé localement au-dessus d'environ 2600 m jusqu'à 20 cm de neige, localement moins. Il est tombé localement de la pluie jusqu'à 2300 m.
Les endroits dangereux sont fréquents et à peine identifiables dans le brouillard. Les endroits dangereux pour les avalanches mouillées se situent surtout sur les talus en dessous d'environ 2500 m. Les avalanches mouillées peuvent devenir grandes surtout à partir des zones de départ qui ne sont pas complètement déchargées. La neige fraîche devrait être évaluée avec précaution à toutes les expositions au-dessus d'environ 2500 m. Des avalanches de petite et rarement moyenne taille sont possibles surtout sur les pentes très raides et au pied des parois rocheuses et derrière les ruptures de terrain. Ce sont les bases de parois rocheuses qui sont particulièrement dangereuses.
Des accumulations de neige soufflée en partie fragiles se sont formées avec la neige fraîche et le vent spécialement au-dessus d'environ 2500 m. Les endroits dangereux se trouvent surtout à proximité des crêtes et dans les combes et couloirs aux expositions nord-ouest à nord-est en passant par le nord au-dessus d'environ 2500 m. Ce sont les transitions entre les endroits peu enneigés et les endroits très enneigés où des endroits fragiles sont présents dans la neige ancienne qui sont particulièrement dangereuses.
Augmentation locale du danger d'avalanches humides et mouillées.

Manteau neigeux

Modèles de danger md.3: pluie md.1: sous-couche fragile persistante

Dans le manteau neigeux des couches fragiles délicates sont présentes sur les pentes exposées au nord-ouest, au nord et au nord-est.
Le mélange de pluie et de neige a entraîné surtout sur les pentes raides en dessous d'environ 2200 m généralement une perte de solidité au sein du manteau neigeux. La neige fraîche est meuble au-dessus d'environ 2700 m. Les accumulations de neige soufflée sont mal liées avec la neige ancienne au-dessus d'environ 2700 m.