Venerdì 17.04.2026

Pubblicato il 16.04.2026 alle ore 17:00

Mattina

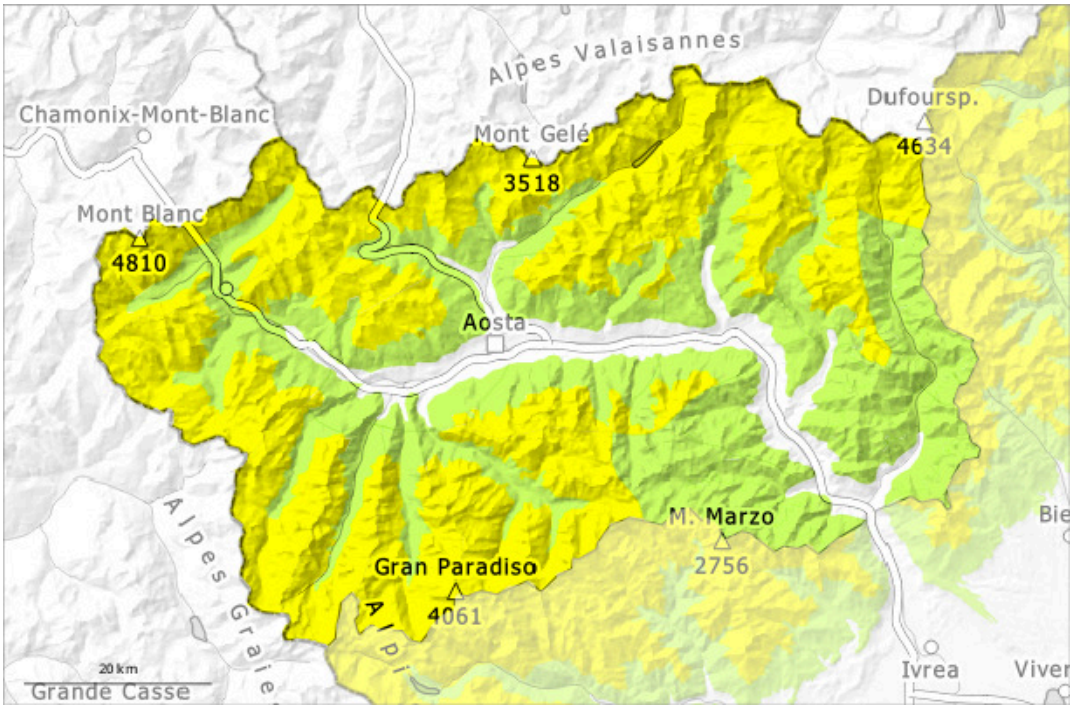

pomeriggio

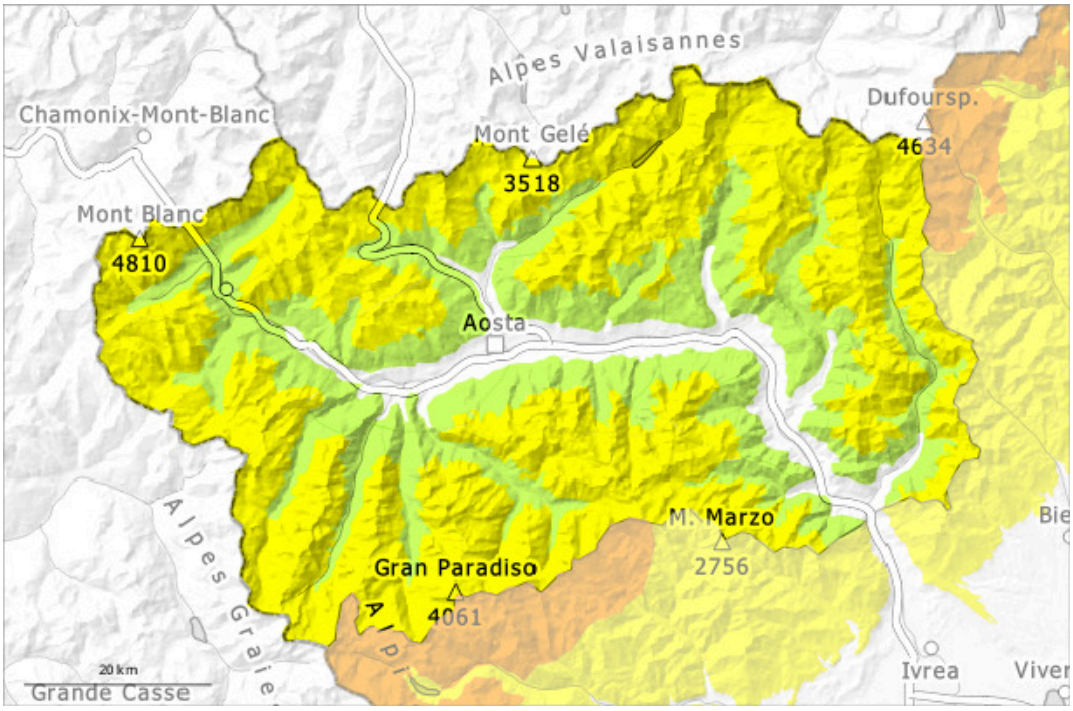

1	2	3	4	5
debole	moderato	marcato	forte	molto forte

Venerdì 17.04.2026

Pubblicato il 16.04.2026 alle ore 17:00

Grado di pericolo 2 - Moderato

AM:

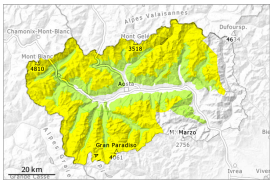

2500m

Tendenza: pericolo valanghe stabile
per Sabato il 18.04.2026

Neve bagnata

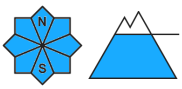

2500m

Lastrone da vento

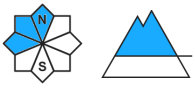

3000m

PM:

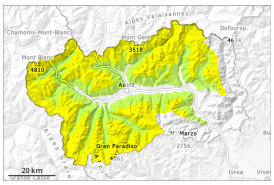

2200m

Tendenza: pericolo valanghe stabile
per Sabato il 18.04.2026

Neve bagnata

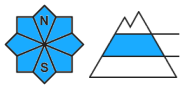

3200m
2200m

Lastrone da vento

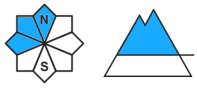

3000m

Il pericolo di valanghe umide e bagnate aumenterà rapidamente nel corso della giornata.

Per le escursioni sciistiche, le condizioni sono per lo più favorevoli.
La superficie del manto nevoso riuscirà a rigelarsi e a essere portante e si ammorbidirà rapidamente.
Durante la mattinata, l'attività di valanghe umide e bagnate spontanee aumenterà progressivamente. Dai bacini di alimentazione non ancora scaricati e sui pendii molto ripidi sono ancora possibili colate e valanghe umide di piccole e, a livello isolato, di medie dimensioni.
Le escursioni e le salite ai rifugi dovrebbero terminare in tempo.
Con neve fresca e vento in parte moderato proveniente da sud est nella giornata di lunedì si sono formati accumuli di neve ventata per lo più di piccole dimensioni. Essi si sono formati ad alta quota e in alta montagna.

Manto nevoso

Situazione tipo st.10: situazione primaverile

La superficie del manto nevoso si è rigelata ed è portante. La neve fresca e quella ventata poggiano su un manto di neve vecchia bagnata.

Salendo di quota l'innevamento si riduce e diventa disomogeneo, è migliore alle quote intermedie meno interessate dal vento. Al di sotto dei 1900 m circa c'è solo poca neve.
Specialmente sui pendii ombreggiati ripidi, all'interno del manto nevoso si trovano strati fragili.
Con, nei prossimi giorni gli accumuli di neve ventata si stabilizzeranno.

Tendenza

Con il rialzo termico e l'irradiazione solare diurni, sono ancora possibili valanghe umide e bagnate. Il sole e il calore causeranno un assestamento del manto nevoso.

Grado di pericolo 2 - Moderato

AM:

3000m

Tendenza: pericolo valanghe stabile
per Sabato il 18.04.2026

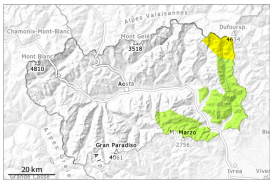

Lastrone da vento

3000m

Neve bagnata

2500m

PM:

2200m

Tendenza: pericolo valanghe stabile
per Sabato il 18.04.2026

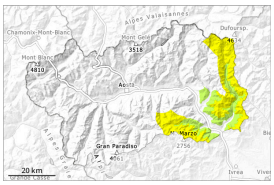

Neve bagnata

3200m
2200m

Lastrone da vento

3000m

Il pericolo di valanghe umide e bagnate sarà superiore già al mattino. Ciò in caso di notte coperta.

Mattina: Per le escursioni sciistiche, le condizioni sono per lo più favorevoli.
In caso di nuvolosità notturna associata all'aria calda; il pericolo valanghe sarà già 2-moderato al mattino perché La superficie del manto nevoso non riuscirà a rigelarsi bene.
Durante la mattinata, l'attività di valanghe umide e bagnate spontanee aumenterà velocemente.
Soprattutto dai bacini di alimentazione non ancora scaricati e sui pendii molto ripidi sono ancora previste valanghe bagnate spontanee di medie e, a livello isolato, di grandi dimensioni.
Le escursioni e le salite ai rifugi dovrebbero terminare in tempo.
Con neve fresca e vento in parte moderato proveniente da sud est nella giornata di lunedì si sono formati accumuli di neve ventata in parte instabili. Essi si sono formati ad alta quota e in alta montagna.

Manto nevoso

Situazione tipo st.10: situazione primaverile

Lunedì sono caduti da 20 a 40 cm di neve al di sopra dei 2300 m circa, localmente anche di più. Le condizioni meteo hanno causato un rapido assestamento del manto nevoso. La neve fresca e quella

ventata poggiano su un manto di neve vecchia bagnata.
Salendo di quota l'innevamento si riduce e diventa disomogeneo, è migliore alle quote intermedie meno interessate dal vento. Al di sotto dei 1900 m circa c'è solo poca neve.
Specialmente sui pendii ombreggiati ripidi, all'interno del manto nevoso si trovano strati fragili.
Con, nei prossimi giorni gli accumuli di neve ventata si stabilizzeranno.

Tendenza

Le condizioni meteo primaverili causeranno un assestamento del manto nevoso. Con l'umidificazione, sono ancora possibili valanghe umide e bagnate.