Lunedì 16.02.2026

Pubblicato il 15.02.2026 alle ore 17:00

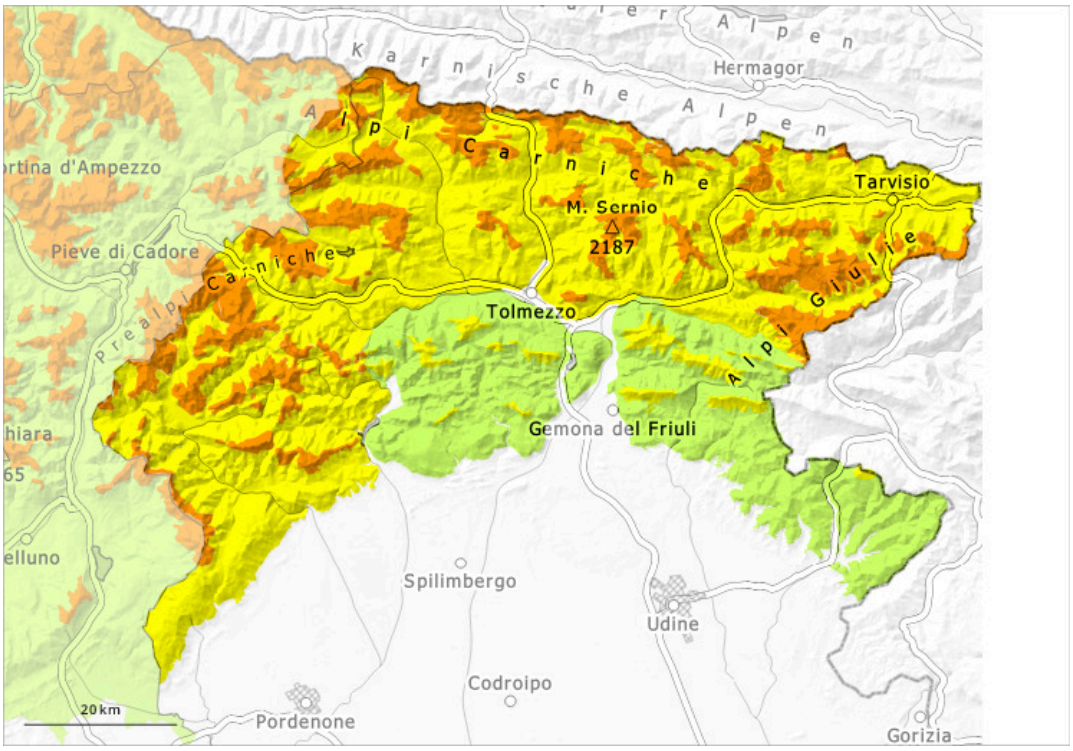

1	2	3	4	5
debole	moderato	marcato	forte	molto forte

Grado di pericolo 3 - Marcato

1800m

Tendenza: pericolo valanghe in diminuzione
per Martedì il 17.02.2026

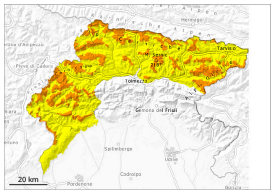

Lastrone da vento

1800m

Strati deboli persistenti

1800m

Neve bagnata

1800m

In quota marcato pericolo di valanghe.

Con neve fresca e vento si sono formati accumuli di neve ventata instabili. Essi devono essere valutati con attenzione. I punti pericolosi si trovano nelle zone in prossimità delle creste come pure nelle conche, nei canaloni e dietro ai cambi di pendenza. Soprattutto sui pendii soleggiati, sono possibili valanghe di neve a debole coesione. Le valanghe possono coinvolgere gli strati più profondi del manto nevoso. Esse possono distaccarsi in seguito al passaggio di un singolo appassionato di sport invernali.

Manto nevoso

Gli accumuli di neve ventata nuovi e meno recenti ricoprono un debole manto di neve vecchia. Soprattutto sui pendii ombreggiati, all'interno del manto nevoso si trovano strati fragili. Le condizioni meteo causeranno soprattutto sui pendii soleggiati un inumidimento del manto nevoso.

Tendenza

Il tempo sarà in parte nuvoloso.

Grado di pericolo 2 - Moderato

Limite del bosco

Tendenza: pericolo valanghe stabile
per Martedì il 17.02.2026

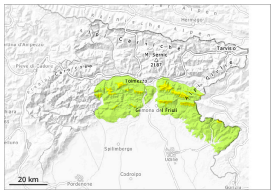

Lastrone da vento

Limite del bosco

Strati deboli persistenti

Limite del bosco

Moderato pericolo di valanghe.

Gli accumuli di neve ventata instabili devono essere valutati con attenzione. I punti pericolosi si trovano nelle zone in prossimità delle creste come pure nelle conche, nei canaloni e dietro ai cambi di pendenza. Soprattutto sui pendii soleggiati, sono possibili valanghe di neve a debole coesione. Le valanghe possono coinvolgere gli strati più profondi del manto nevoso.

Manto nevoso

Soprattutto sui pendii ombreggiati, all'interno del manto nevoso si trovano strati fragili. Le condizioni meteo causeranno sui pendii soleggiati un inumidimento del manto nevoso.

Tendenza

Il tempo sarà in parte nuvoloso.