# Mardi 17.03.2026

Update du 16 03 2026, 20:39

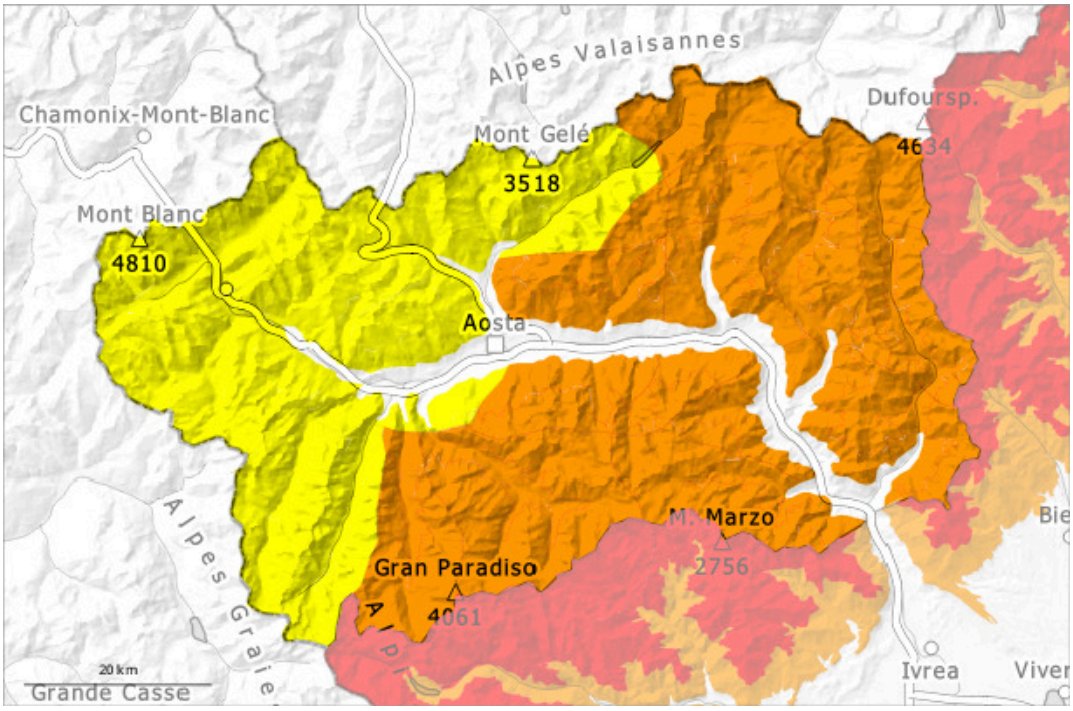


| 1 | 2 | 3 | 4 | 5 |
|---|---|---|---|---|
| faible | limité | marqué | fort | très fort |

## Degré de danger 3 - Marqué

3

**Tendance: Diminution du danger d'avalanche**
leMercredi 18 03 2026

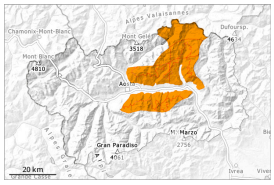

Neige soufflée
(Neige ventée)

N S

2400m

Avalanches mouillées
(Neige humide)

N S

2700m

### Beaucoup de neige fraîche, de la neige ventée et une hausse des températures en dessous de 2 700 m ; le risque d'avalanche persiste.

La neige fraîche abondante ainsi que les accumulations de neige soufflée sont partiellement encore fragiles.
Le soleil et la chaleur entraînent en cours de journée surtout sur les pentes au soleil en dessous d'environ 2700 m une humidification rapide du manteau neigeux. En cours de journée la probabilité de déclenchement d'avalanches humides et mouillées augmente surtout sur les pentes très raides au soleil. Surtout dans ces endroits il faut compter avec des avalanches spontanées, qui s'avancent jusqu'à basse altitude.

Spécialement à proximité des crêtes, dans les combes et couloirs: La neige fraîche abondante et la neige soufflée peuvent être déclenchées par un seul amateur de sports d'hiver. Des déclenchements à distance sont possibles de manière isolée.
Les randonnées et descentes hors-piste demandent une grande prudence et retenue.

## Manteau neigeux

**Modèles de danger** md.6: froid, neige légère et vent

Dimanche il est tombé au-dessus d'environ 1500 m en général de 50 à 70 cm de neige, localement plus. Les conditions météorologiques ont favorisé un tassement du manteau neigeux.
Spécialement à proximité des crêtes à toutes les expositions: Le vent parfois fort a transporté la neige fraîche. À ces endroits on trouve suivant l'influence du vent des hauteurs de neiges très différentes.
Les conditions météorologiques entraînent surtout sur les pentes raides au soleil une humidification rapide du manteau neigeux.
Spécialement sur les pentes raides à l'ombre au-dessus de la limite de la forêt: Dans la partie supérieure du manteau neigeux des couches fragiles sont présentes dans ces endroits.

## Tendance

Le danger d'avalanches humides et mouillées diminue progressivement.

## Degré de danger 3 - Marqué

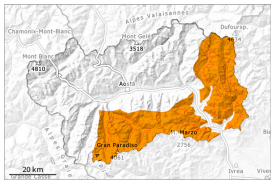

3

**Tendance: Diminution du danger d'avalanche**
leMercredi 18 03 2026

Neige soufflée
(Neige ventée)

2400m

Avalanches
mouillées
(Neige
humide)

2700m

### Beaucoup de neige fraîche, de la neige ventée et une hausse des températures en dessous de 2 700 m ; le risque d'avalanche persiste.

La neige fraîche abondante ainsi que les accumulations de neige soufflée sont partiellement encore fragiles.
Le soleil et la chaleur entraînent en cours de journée surtout sur les pentes au soleil en dessous d'environ 2700 m une humidification rapide du manteau neigeux. En cours de journée la probabilité de déclenchement d'avalanches humides et mouillées augmente surtout sur les pentes très raides au soleil. Les avalanches mouillées peuvent de manière isolée avancer jusqu'en vallée surtout dans les parcours d'avalanches typiques.

Spécialement à proximité des crêtes, dans les combes et couloirs: La neige fraîche abondante et la neige soufflée peuvent être déclenchées par un seul amateur de sports d'hiver.
Les randonnées et descentes hors-piste demandent une grande prudence et retenue.

## Manteau neigeux

**Modèles de danger** md.6: froid, neige légère et vent | md.10: situation de printemps

Dimanche il est tombé au-dessus d'environ 1500 m en général de 80 à 120 cm de neige, localement plus. Les conditions météorologiques ont favorisé un tassement du manteau neigeux.
Spécialement à proximité des crêtes à toutes les expositions: Le vent parfois fort a transporté la neige fraîche. À ces endroits on trouve suivant l'influence du vent des hauteurs de neiges très différentes.
Les conditions météorologiques entraînent surtout sur les pentes raides au soleil une humidification rapide du manteau neigeux.
Spécialement sur les pentes raides à l'ombre au-dessus de la limite de la forêt: Dans la partie supérieure du manteau neigeux des couches fragiles sont présentes dans ces endroits.

## Tendance

Le danger d'avalanches humides et mouillées diminue progressivement.

## Degré de danger 2 - Limité

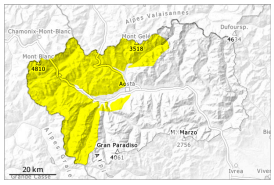

2

**Tendance: danger d'avalanche constant**
leMercredi 18 03 2026

Neige soufflée
(Neige ventée)

2400m

Avalanches
mouillées
(Neige
humide)

2700m

### Des avalanches de plaque de neige et des avalanches mouillées en cours de journée sont le danger principal.

Le vent parfois fort a transporté beaucoup de neige. La neige fraîche et en particulier les accumulations de neige soufflée peuvent être parfois déclenchées par un seul amateur de sports d'hiver, surtout à proximité des crêtes, dans les combes et couloirs. Des déclenchements à distance sont possibles.
En outre en cours de journée à basse et moyenne altitude, des avalanches humides et mouillées sont à attendre.
Les randonnées à ski, descentes hors-piste et randonnées en raquettes demandent un choix très prudent d'itinéraires.

### Manteau neigeux

**Modèles de danger** md.6: froid, neige légère et vent

Dimanche il est tombé au-dessus d'environ 1500 m en général de 30 à 40 cm de neige. Les conditions météorologiques ont permis un tassement du manteau neigeux.
Le soleil et la chaleur entraînent en cours de journée surtout sur les pentes au soleil en dessous d'environ 2700 m une humidification rapide du manteau neigeux.
Spécialement sur les pentes raides à l'ombre à haute altitude et en haute montagne: Dans le manteau neigeux ancien des couches fragiles sont présentes dans ces endroits.
À proximité des crêtes et des cols ainsi qu'à haute altitude on trouve suivant l'influence du vent des hauteurs de neiges très différentes.

### Tendance

Le danger d'avalanches humides et mouillées diminue progressivement.