Giovedì 05.02.2026

Pubblicato il 04.02.2026 alle ore 17:00

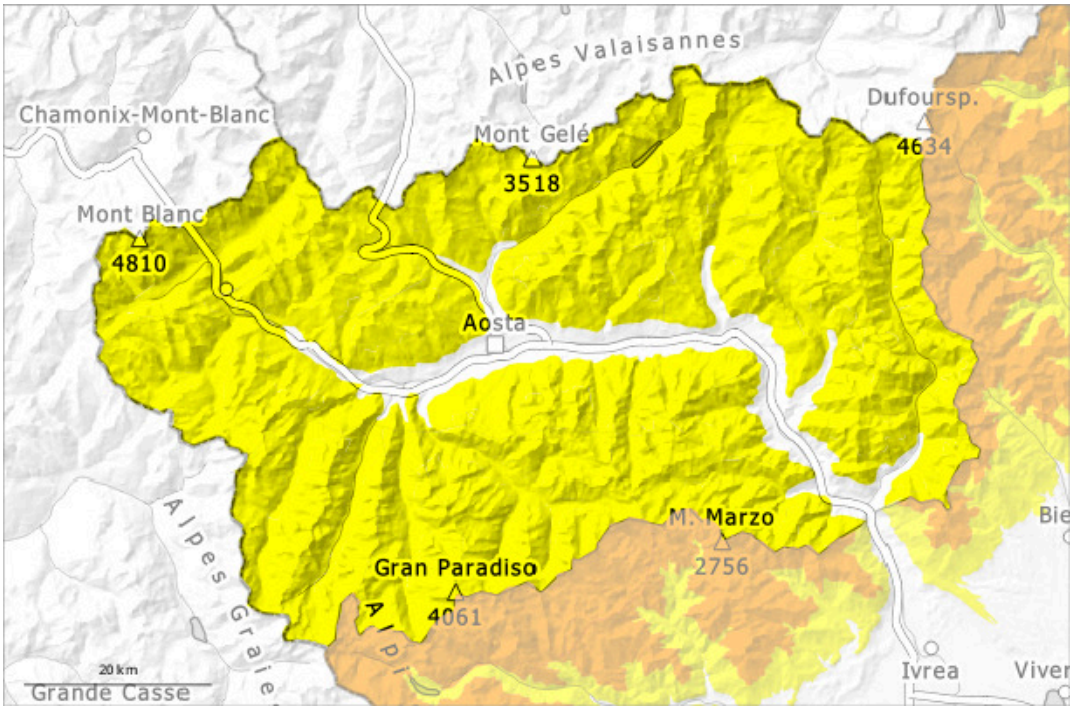

1	2	3	4	5
debole	moderato	marcato	forte	molto forte

Grado di pericolo 2 - Moderato

2

Tendenza: pericolo valanghe in aumento
per Venerdì il 06.02.2026

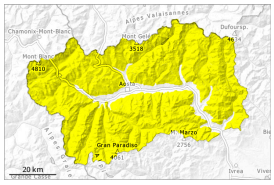

Lastrone da vento

2200m

Strati deboli persistenti

2000m

Sui rilievi di confine con Francia e Svizzera e salendo di quota i punti pericolosi sono più diffusi.

Con neve fresca e vento proveniente dai quadranti meridionali negli ultimi due giorni si sono formati accumuli di neve ventata soffici.
Un singolo appassionato di sport invernali può in alcuni punti provocare il distacco di valanghe, anche di medie dimensioni. Esse sono per lo più superficiali, attenzione soprattutto nelle zone in prossimità delle creste, nelle conche e nei canaloni e sui pendii molto ripidi soprattutto al di sopra del limite del bosco. I punti pericolosi sono innevati.
La neve fresca e in special modo gli accumuli di neve ventata, sia soffici che duri, ricoprono un debole manto di neve vecchia. Sui pendii ombreggiati molto ripidi le valanghe possono subire un distacco negli strati più profondi del manto nevoso e raggiungere dimensioni piuttosto grandi. Particolarmente sfavorevoli sono i pendii ancora poco frequentati durante questo inverno, (--).
Si consiglia di mantenere le distanze di scarico.
Sera e notte: Con neve fresca e vento, il numero e le dimensioni dei punti pericolosi aumenteranno.

Manto nevoso

Situazione tipo st.6: neve a debole coesione e vento | st.1: strato debole persistente basale

Martedì: Sono caduti da 5 a 15 cm di neve al di sopra dei 2000 m circa, localmente anche di più.
Mercoledì: Sono caduti da 5 a 10 cm di neve al di sopra dei 1500 m circa, localmente anche meno.
La neve fresca e la neve ventata poggiano su strati soffici soprattutto sui pendii riparati dal vento ombreggiati.
Specialmente sui pendii esposti a ovest, nord ed est, all'interno del manto di neve vecchia si trovano strati fragili a cristalli angolari.
Negli ultimi giorni sono state distaccate alcune valanghe di neve a lastroni di piccole e medie dimensioni.
Venerdì, sui pendii ripidi sono cadute valanghe spontanee di piccole e medie dimensioni.

Tendenza

Cadrà neve al di sopra dei 900 m circa. Con neve fresca e vento moderato proveniente da sud est soprattutto nelle regioni colpite dalle precipitazioni si formeranno accumuli di neve ventata in parte instabili. Il pericolo di valanghe asciutte aumenterà già durante la mattinata.