Freitag 20.02.2026

Veröffentlicht am 19.02.2026 um 17:00

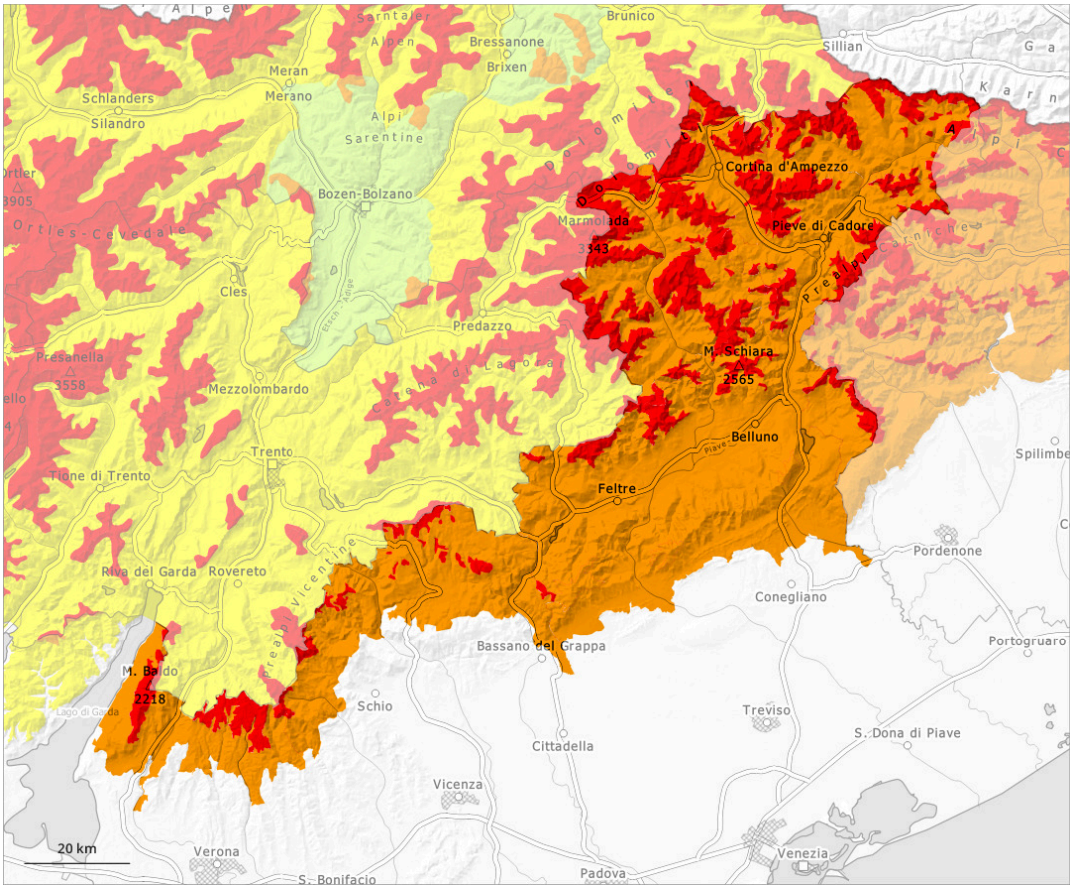

1	2	3	4	5
gering	mäßig	erheblich	groß	sehr groß

Gefahrenstufe 4 - Groß

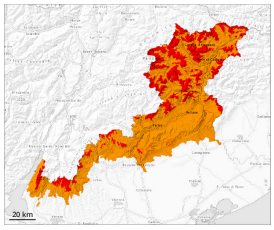

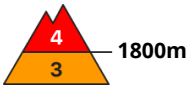

Tendenz: Lawinengefahr nimmt ab
am Samstag, den 21.02.2026

Neuschnee

Altschnee

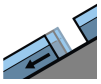
Gleitschnee

Es fielen lokal bis zu 50 cm Schnee. Mit Neuschnee und Wind große Lawinengefahr.

Der Neuschnee liegt auf einer ungünstigen Altschneeoberfläche. Mit Neuschnee und teils starkem Wind entstanden an allen Expositionen flächige Triebschneeansammlungen. Die Gefahrenstellen liegen vor allem an Triebschneehängen aller Expositionen oberhalb von rund 1800 m sowie an Übergängen von wenig zu viel Schnee.
Schwachschichten im Altschnee sind heimtückisch. Die Lawinen können stellenweise in tiefen Schichten ausgelöst werden und groß werden.

Schneedecke

Neuschnee in tiefen Lagen. Es fielen lokal bis zu 50 cm Schnee. Es fielen gebietsweise oberhalb von rund 600 m bis zu 30 cm Schnee. Der Neuschnee überlagert eine schwache Altschneedecke. Mit Neuschnee und teils starkem Nordwestwind entstehen an allen Expositionen störanfällige Triebschneeansammlungen. Beobachtungen im Gelände und Schwachschichten im Altschnee sind Hinweise für die schlechte Stabilität der Schneedecke.