Sabato 28.02.2026

Pubblicato il 27.02.2026 alle ore 17:00

Mattina

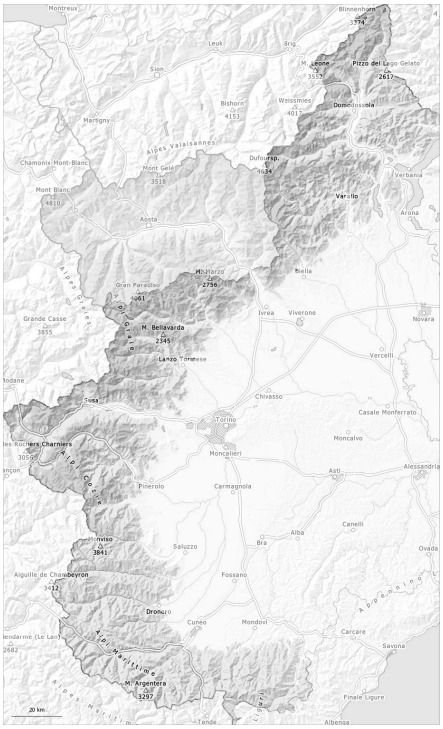

pomeriggio

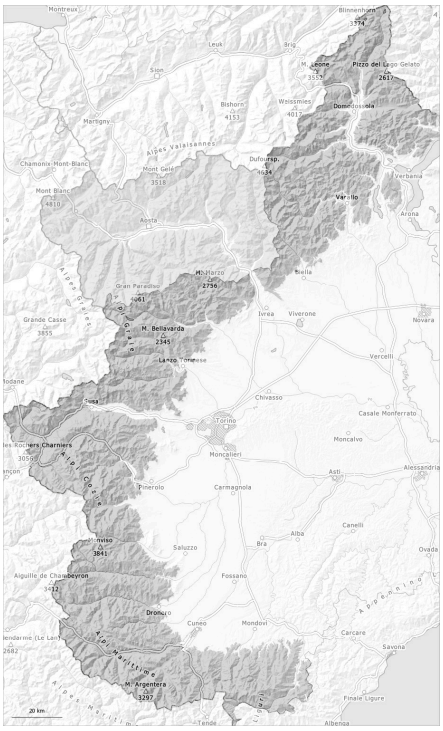

1	2	3	4	5
debole	moderato	marcato	forte	molto forte

Grado di pericolo 2 - Moderato

AM:

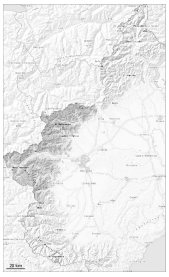

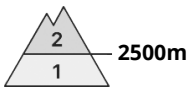

Tendenza: pericolo valanghe stabile
per Domenica il 01.03.2026

Strati deboli persistenti

PM:

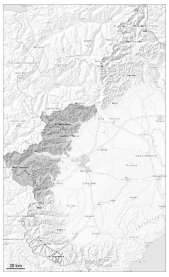

Tendenza: pericolo valanghe stabile
per Domenica il 01.03.2026

Neve bagnata

Strati deboli persistenti

Con il rialzo termico e l'irradiazione solare diurni, nel corso della giornata il pericolo di valanghe umide e bagnate aumenterà.

Con il rialzo termico e l'irradiazione solare diurni, sui pendii soleggiati molto ripidi e alle quote di bassa e media montagna sono possibili valanghe umide e bagnate di medie e, a livello isolato, di grandi dimensioni, soprattutto alle basi di pareti rocciose.
Al di sotto dei 2600 m circa le valanghe umide possono coinvolgere gli strati più profondi e raggiungere dimensioni piuttosto grandi.

Principalmente sui pendii ripidi ombreggiati ad alta quota e in alta montagna: Gli strati deboli presenti nella neve vecchia possono distaccarsi soprattutto con un forte sovraccarico.

Le escursioni dovrebbero iniziare e terminare presto. Mattina presto: Sulla dura superficie del manto nevoso sussiste un pericolo di caduta.

Manto nevoso

Situazione tipo st.10: situazione primaverile

Le condizioni meteo consentiranno durante la notte un consolidamento degli strati di neve superficiali. La parte superiore del manto nevoso è per lo più stabile, con una crosta da rigelo spesso portante in superficie.

Il sole e il calore causeranno a partire dal mattino soprattutto sui pendii soleggiati alle quote di bassa e media montagna un progressivo inumidimento del manto nevoso. La superficie del manto nevoso si ammorbidirà nel corso della giornata.

Nelle zone riparate dal vento a tutte le altitudini è presente molta più neve rispetto alla media stagionale. In prossimità delle cime l'innevamento è estremamente variabile a seconda dell'azione del vento. Principalmente sui pendii ripidi ombreggiati ad alta quota e in alta montagna: All'interno del manto nevoso si trovano strati fragili.

Grado di pericolo 2 - Moderato

AM:

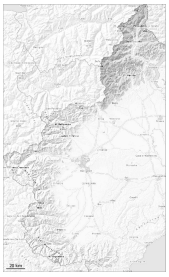

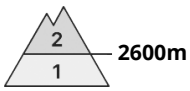

Tendenza: pericolo valanghe stabile
per Domenica il 01.03.2026

Strati deboli persistenti

PM:

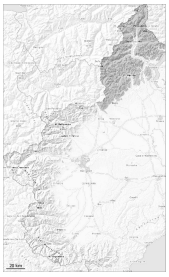

Tendenza: pericolo valanghe stabile
per Domenica il 01.03.2026

Neve bagnata

Strati deboli persistenti

Il tempo sarà soleggiato. Il pericolo di valanghe umide e bagnate aumenterà nel corso della giornata.

Con il rialzo termico e l'irradiazione solare diurni, sui pendii soleggiati e alle quote di bassa e media montagna sono possibili valanghe umide e bagnate di medie e, a livello isolato, di grandi dimensioni. Soprattutto al di sotto dei 2500 m circa le valanghe umide possono coinvolgere gli strati più profondi e raggiungere dimensioni piuttosto grandi.

Ad alta quota e in alta montagna: Le condizioni meteo hanno favorito una netta stabilizzazione degli accumuli di neve ventata. Questi ultimi possono subire un distacco per lo più solo in seguito a un forte sovraccarico. Attenzione soprattutto sui pendii molto ripidi e nelle zone in prossimità delle creste, nelle conche e nei canaloni.

Le escursioni dovrebbero iniziare e terminare presto. Mattina presto: Sulla dura superficie del manto nevoso sussiste un pericolo di caduta.

Manto nevoso

Situazione tipo st.10: situazione primaverile | st.2: neve da slittamento

In prossimità delle cime l'innevamento è estremamente variabile a seconda dell'azione del vento. Inoltre è presente poca neve rispetto alla media stagionale.

La parte superiore del manto nevoso è per lo più stabile, con una crosta da rigelo spesso portante in superficie.
Durante la mattinata le condizioni meteo primaverili causeranno soprattutto sui pendii soleggiati al di sotto dei 2500 m circa un rapido inumidimento del manto nevoso.
La superficie del manto nevoso si ammorbidirà nel corso della giornata.
Principalmente sui pendii ripidi ombreggiati ad alta quota e in alta montagna: All'interno del manto di neve vecchia si trovano strati fragili.

Grado di pericolo 2 - Moderato

AM:

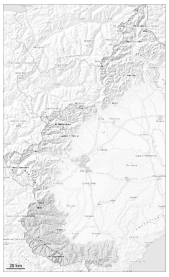

Tendenza: pericolo valanghe stabile
per Domenica il 01.03.2026

PM:

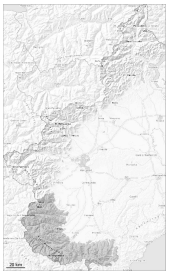

Tendenza: pericolo valanghe stabile
per Domenica il 01.03.2026

Neve bagnata

Con il rialzo termico diurno, aumento del pericolo di valanghe umide e bagnate.

Soprattutto sui pendii ripidi esposti al sole e alle basi di pareti rocciose: Con il rialzo termico e l'irradiazione solare diurni, a partire dalla mattinata sono possibili valanghe umide e bagnate, a livello isolato anche di grandi dimensioni. Specialmente sui pendii erbosi ripidi, sono possibili valanghe per scivolamento di neve e colate umide. Evitare le zone con rotture da scivolamento.

Mattina: Sulla dura superficie del manto nevoso sussiste un pericolo di caduta. Le escursioni dovrebbero iniziare e terminare in tempo.

Manto nevoso

Situazione tipo st.10: situazione primaverile | st.2: neve da slittamento

Specialmente in prossimità delle cime l'innevamento è estremamente variabile a seconda dell'azione del vento.

La superficie del manto nevoso si è rigelata ed è portante e si ammorbidirà nel corso della giornata.
Il sole e il calore causeranno in mattinata soprattutto sui pendii soleggiati un rapido inumidimento del manto nevoso.