Montag 13.04.2026

Veröffentlicht am 12.04.2026 um 17:00

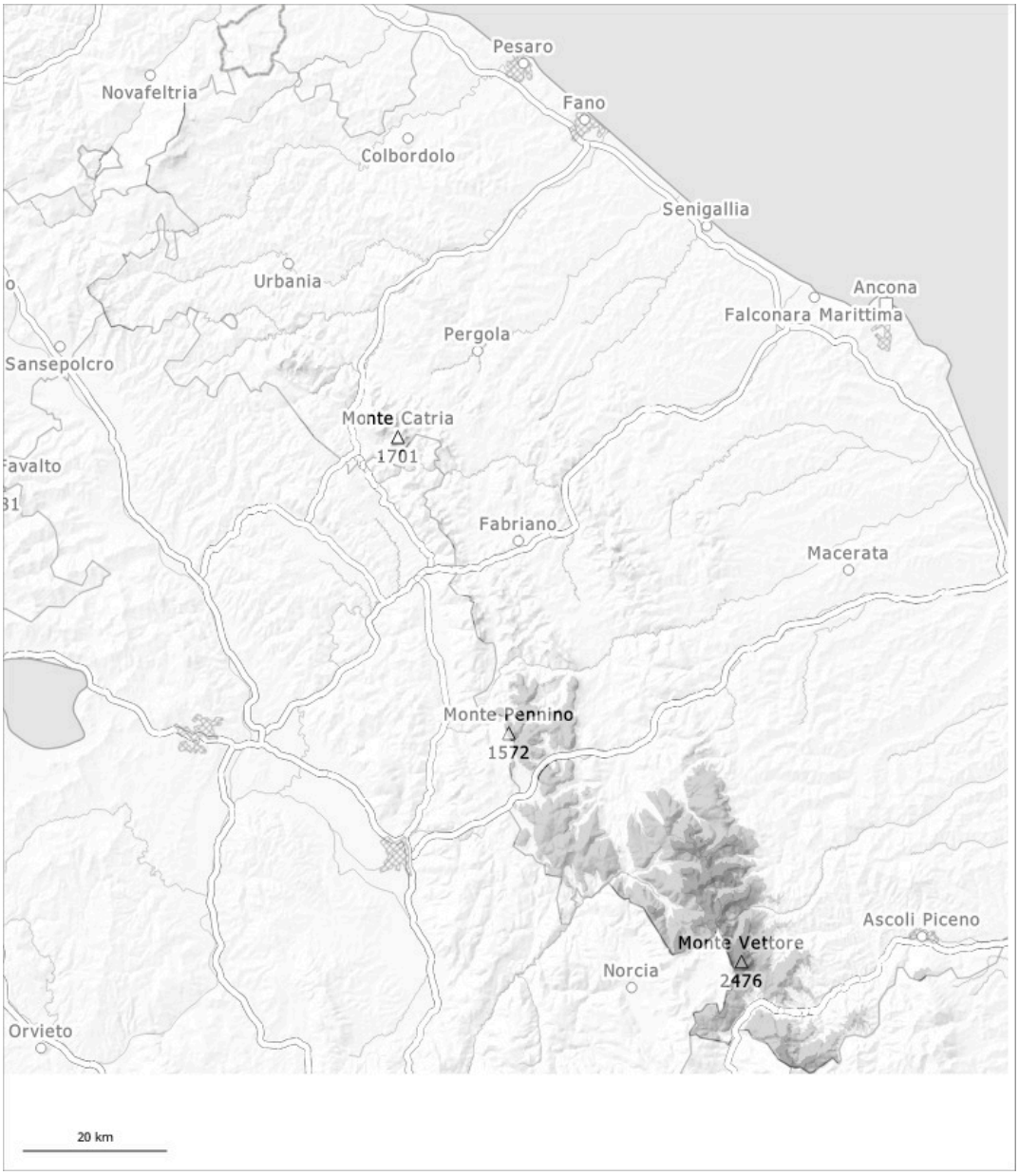

1	2	3	4	5
gering	mäßig	erheblich	groß	sehr groß

Gefahrenstufe 3 - Erheblich

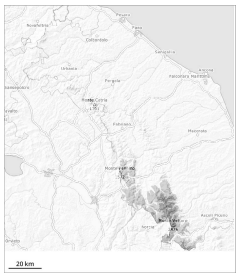

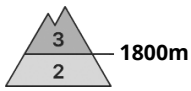

Tendenz: Lawinengefahr bleibt gleich
am Dienstag, den 14.04.2026

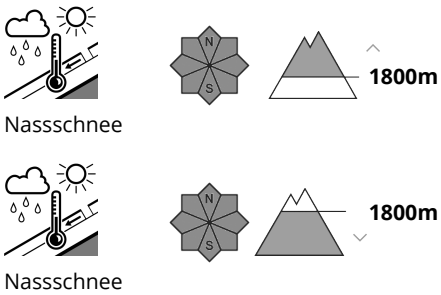

Vorsicht vor Nass- und Gleitschnee. Stellenweise sind große und vereinzelt sehr große nasse Schneebrettlawinen möglich.

An allen Expositionen sind mit der Erwärmung mittlere und große feuchte und nasse Lawinen möglich. Die Lawinen können an Triebschneehängen bis in tiefe Schichten durchreißen und recht groß werden. Die Gefahrenstellen liegen v.a. an steilen Sonnenhängen oberhalb von rund 1800 m. Vorsicht vor allem an Felswandfüßen und in den Gebieten mit viel Neuschnee. Zudem sind die frischen Triebschneeansammlungen in Rinnen, Mulden und hinter Geländekanten stellenweise auslösbar. In mittleren Lagen ist die Gefahr etwas tiefer. Große Vorsicht und Zurückhaltung sind empfohlen. Touren sollten früh gestartet und beendet werden. Oberhalb von rund 1800 m steigt die Gefahr im Tagesverlauf vorübergehend an auf die Stufe 4, "groß".

Schneedecke

Gefahrenmuster gm.10: frühjahrssituation

Es fiel verbreitet viel Schnee. Zudem entstanden v.a. in Kammlagen, Rinnen und Mulden und allgemein im Hochgebirge teils große Triebschneeansammlungen. Verschiedene Triebschneeschichten liegen meist auf einer feuchten Altschneedecke. Die frühlingshaften Wetterbedingungen führen v.a. an Sonnenhängen auch in hohen Lagen zu einer raschen Durchnässung der Schneedecke. Mit dem Regen nehmen Anzahl und Größe dieser Gefahrenstellen am Nachmittag zu.