Montag 27.04.2026

Veröffentlicht am 26.04.2026 um 17:00

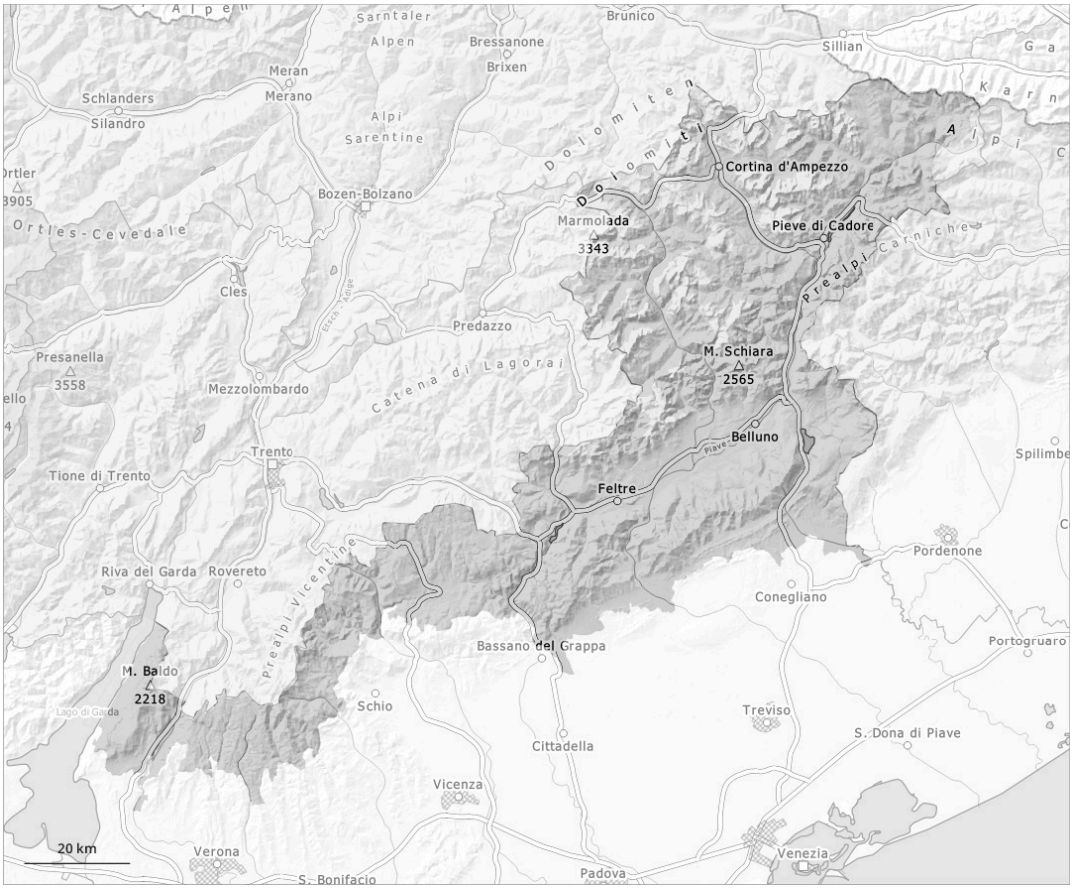

1	2	3	4	5
gering	mäßig	erheblich	groß	sehr groß

Gefahrenstufe 2 - Mäßig

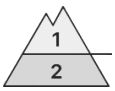

2800m

Tendenz: Lawinengefahr bleibt gleich
am Dienstag, den 28.04.2026

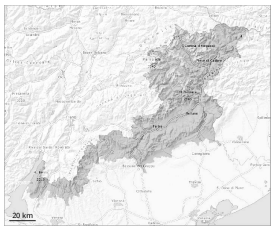

Nassschnee

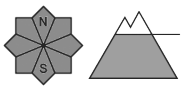

2800m

Altschnee

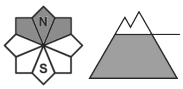

2500m

Die Gefahr von nassen Lawinen ist schon am Morgen erhöht.

Mit der tageszeitlichen Erwärmung und der Sonneneinstrahlung steigt die Gefahr von nassen Lawinen ab dem Morgen an. Nasse Lawinen können vereinzelt von einzelnen Wintersportlern ausgelöst werden. Dies an sehr steilen Schattenhängen unterhalb von rund 2800 m sowie an sehr steilen Sonnenhängen in der Höhe.

Einzelne Gefahrenstellen für trockene Lawinen liegen an sehr steilen Schattenhängen oberhalb von rund 2500 m. Ungünstig sind besonders Übergänge von wenig zu viel Schnee. Die Gefahrenstellen sind schwer zu erkennen.

Schneedecke

Gefahrenmuster gm.10: frühjahrssituation | gm.1: bodennahe schwachschicht

Die Schneeoberfläche gefriert nur in hohen Lagen tragfähig und weicht rasch auf. Sonne und Wärme führen in mittleren und hohen Lagen zu einer raschen Anfeuchtung der Schneedecke.

Schattenhänge oberhalb von rund 2500 m: Im unteren Teil der Altschneedecke sind in der Höhe kantig aufgebaute Schwachschichten vorhanden.

Vor allem in den Voralpen sowie unterhalb von rund 1800 m liegt kaum Schnee. Es fällt lokal wenig Schnee.

Tendenz

Die nächtliche Abstrahlung ist reduziert. Die Gefahr von nassen Lawinen ist schon am Morgen erhöht. Es fallen lokal oberhalb von rund 2500 m 5 bis 15 cm Schnee.