Vendredi 10.04.2026

Publié 09 04 2026, 17:00

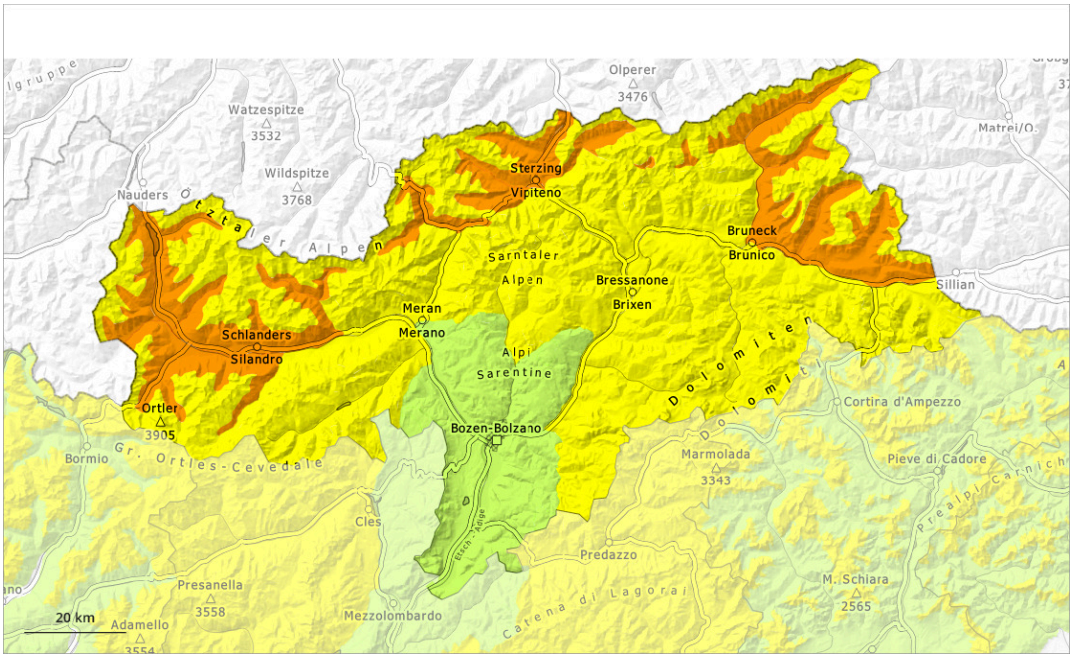

1	2	3	4	5
faible	limité	marqué	fort	très fort

Degré de danger 3 - Marqué

2400m

Tendance: danger d'avalanche constant
leSamedi 11 04 2026

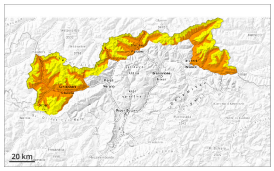

Avalanches mouillées (Neige humide)

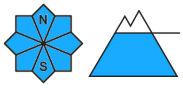

2400m

Neige ancienne (Sous-couche fragile persistante)

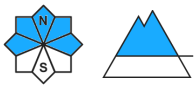

2400m

Le danger d'avalanches humides et mouillées est déjà élevé le matin. Des couches fragiles dans la neige ancienne peuvent être déclenchées en certains endroits par des amateurs de sports d'hiver isolés.

Le danger d'avalanches humides et mouillées est déjà élevé le matin. Des avalanches peuvent entraîner avec elles les couches plus profondes du manteau neigeux et atteindre une grande taille de manière isolée. Ceci à toutes les expositions surtout en dessous d'environ 2400 m.

Des avalanches peuvent aussi par endroits être déclenchées facilement dans la neige ancienne fragile. De tels endroits dangereux se situent surtout sur les pentes très raides exposées à l'ouest et à l'est entre environ 2400 et 2800 m ainsi que sur les pentes très raides à l'ombre au-dessus d'environ 2400 m. Les endroits dangereux sont difficilement identifiables. Des bruits sourds et des fissures lors du passage sur le manteau neigeux peuvent attirer l'attention sur le danger.

Sur la surface de neige dure il existe en terrain raide un risque de chute. Ceci sur les pentes extrêmement raides ensoleillées en altitude.

Manteau neigeux

Modèles de danger md.3: pluie md.1: sous-couche fragile persistante

Le rayonnement nocturne est réduit. La surface de la neige regèle peu. Il tombe un peu de pluie. Le manteau neigeux sera de plus en plus totalement mouillé. Ceci à toutes les expositions en dessous d'environ 2400 m.

Dans la partie supérieure du manteau neigeux ancien des couches fragiles isolées susceptibles d'être

déclenchées sont présentes. La partie inférieure du manteau neigeux a subi une métamorphose constructive. Ceci surtout sur les pentes exposées à l'ouest, au nord et à l'est à haute altitude comme sur les pentes raides ensoleillées en haute montagne.

Tendance

Augmentation du danger d'avalanches humides et mouillées avec le réchauffement diurne et le rayonnement solaire.

Degré de danger 2 - Limité

Tendance: danger d'avalanche constant
leSamedi 11 04 2026

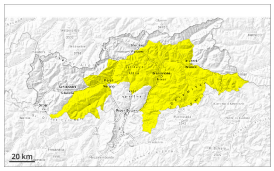

Avalanches mouillées (Neige humide)

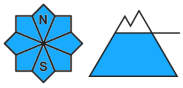

2400m

Neige ancienne (Sous-couche fragile persistante)

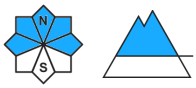

2400m

Le danger d'avalanches humides et mouillées est présent dès le matin. Des couches fragiles dans la neige ancienne peuvent être déclenchées en certains endroits par des amateurs de sports d'hiver isolés.

Le danger d'avalanches humides et mouillées est présent dès le matin. Des avalanches peuvent entraîner avec elles les couches plus profondes du manteau neigeux et atteindre une taille moyenne. Ceci à toutes les expositions surtout en dessous d'environ 2400 m, aussi sur les pentes très raides ensoleillées à haute altitude.

Des endroits dangereux pour les avalanches sèches se situent surtout sur les pentes très raides à l'ombre au-dessus d'environ 2400 m. Les endroits dangereux sont difficilement identifiables. Ce sont spécialement les transitions entre les endroits peu enneigés et les endroits très enneigés qui sont défavorables.

Sur la surface de neige dure il existe en terrain raide un risque de chute.

Manteau neigeux

Modèles de danger md.10: situation de printemps | md.1: sous-couche fragile persistante

Le rayonnement nocturne est réduit. La surface de la neige regèle peu et se ramollit dès la matinée. Le manteau neigeux sera de plus en plus totalement mouillé. Ceci à toutes les expositions en dessous d'environ 2400 m comme sur les pentes raides ensoleillées à haute altitude.

Les anciennes accumulations de neige soufflée reposent sur une couche fragile de neige ancienne surtout sur les pentes exposées à l'ouest, au nord et à l'est à haute altitude. Le manteau neigeux est très variable à petite échelle.

Sur les pentes raides ensoleillées à basse et moyenne altitude il y a très peu de neige.

Tendance

Augmentation du danger d'avalanches humides et mouillées avec le réchauffement diurne et le rayonnement solaire.

Degré de danger 1 - Faible

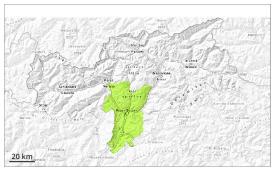

1

Tendance: Diminution du danger d'avalanche
leSamedi 11 04 2026

Danger d'avalanches faible.

En cours de journée la probabilité de déclenchement d'avalanches mouillées augmente spécialement sur les pentes extrêmement raides exposées à l'est et à l'ouest. Des avalanches peuvent de manière très isolée entraîner avec elles les couches plus profondes du manteau neigeux et atteindre une taille moyenne de manière isolée.
Sur la surface de neige dure il existe en terrain raide un risque de chute.

Manteau neigeux

Modèles de danger md.10: situation de printemps

Le manteau neigeux est très variable à petite échelle. Surtout sur les pentes raides ensoleillées à basse et moyenne altitude il y a très peu de neige. Le soleil et la chaleur entraînent une saturation d'eau croissante du manteau neigeux.

Tendance

Danger d'avalanches faible.