Mardi 28.04.2026

Publié 27 04 2026, 17:00

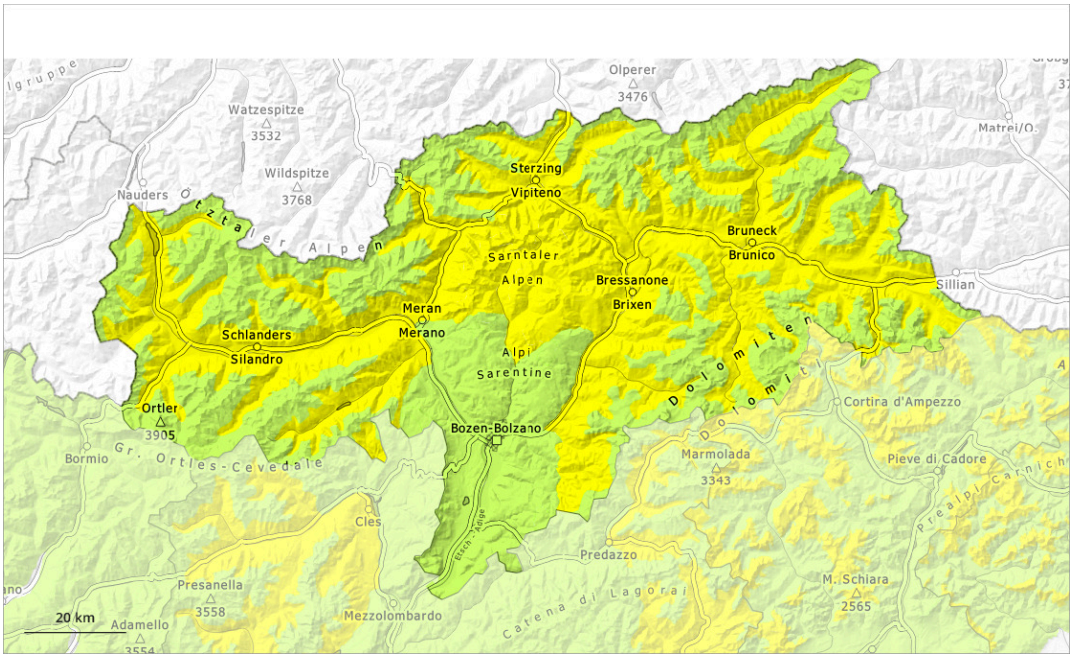

1	2	3	4	5
faible	limité	marqué	fort	très fort

Degré de danger 2 - Limité

Tendance: danger d'avalanche constant
leMercredi 29 04 2026

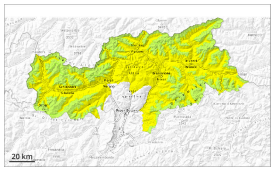

Avalanches mouillées (Neige humide)

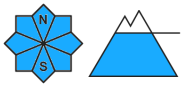

Attention à la neige mouillée.

Des avalanches mouillées peuvent de manière isolée être déclenchées par un seul amateur de sports d'hiver. Ceci notamment en dessous d'environ 2600 m.

Des accumulations de neige soufflée bien visibles se forment avec la neige fraîche et le vent modéré surtout en haute montagne. Celles-ci sont petites et déclenchables uniquement de manière isolée.

Des couches fragiles dans la neige ancienne peuvent être déclenchées de manière isolée et généralement avec une surcharge importante, surtout sur les pentes très raides à l'ombre, surtout au-dessus d'environ 2500 m.

Manteau neigeux

Modèles de danger md.3: pluie md.1: sous-couche fragile persistante

Le rayonnement nocturne est parfois fortement réduit. La surface de la neige regèle peu et se ramollit rapidement. L'après-midi il tombera un peu de pluie dans certaines régions.

Sur les pentes à l'ombre au-dessus d'environ 2500 m: Dans la partie inférieure du manteau neigeux ancien des couches fragiles ayant subi une métamorphose constructive à grains anguleux sont présentes en altitude.

Sur les pentes raides ensoleillées ainsi qu'en dessous d'environ 1800 m il y a très peu de neige.

Tendance

Il tombe de la pluie jusqu'à 2600 m dans certaines régions. Le danger d'avalanches mouillées est présent dès le matin.

Degré de danger 1 - Faible

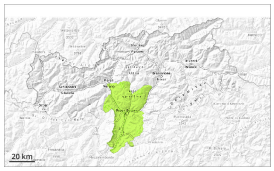

1

Tendance: danger d'avalanche constant
leMercredi 29 04 2026

Neige mouillée à surveiller.

Des avalanches mouillées ne sont plus possibles que de façon isolée. Prudence sur les pentes extrêmement raides à l'ombre. Des avalanches sont généralement plutôt petites.

Manteau neigeux

Modèles de danger md.3: pluie md.10: situation de printemps

Le rayonnement nocturne est fortement réduit. La surface de la neige regèle peu et se ramollit rapidement. L'après-midi il tombera un peu de pluie.

Tendance

Danger d'avalanches faible. Neige mouillée à surveiller.