Mercoledì 08.04.2026

Pubblicato il 07.04.2026 alle ore 17:00

Mattina

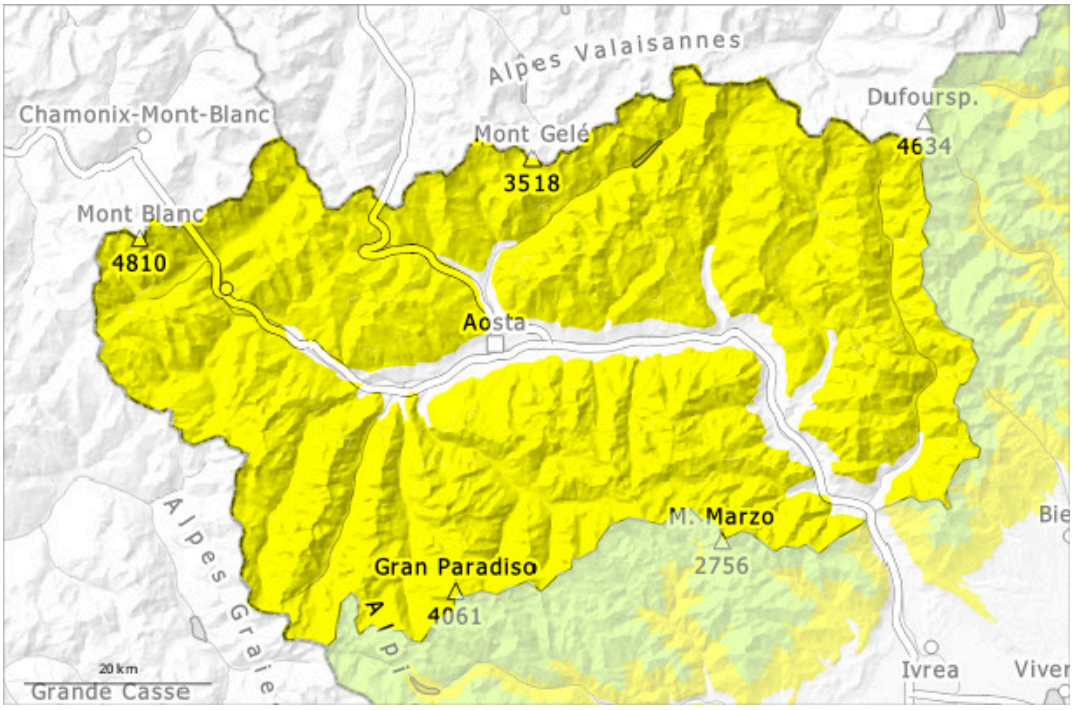

pomeriggio

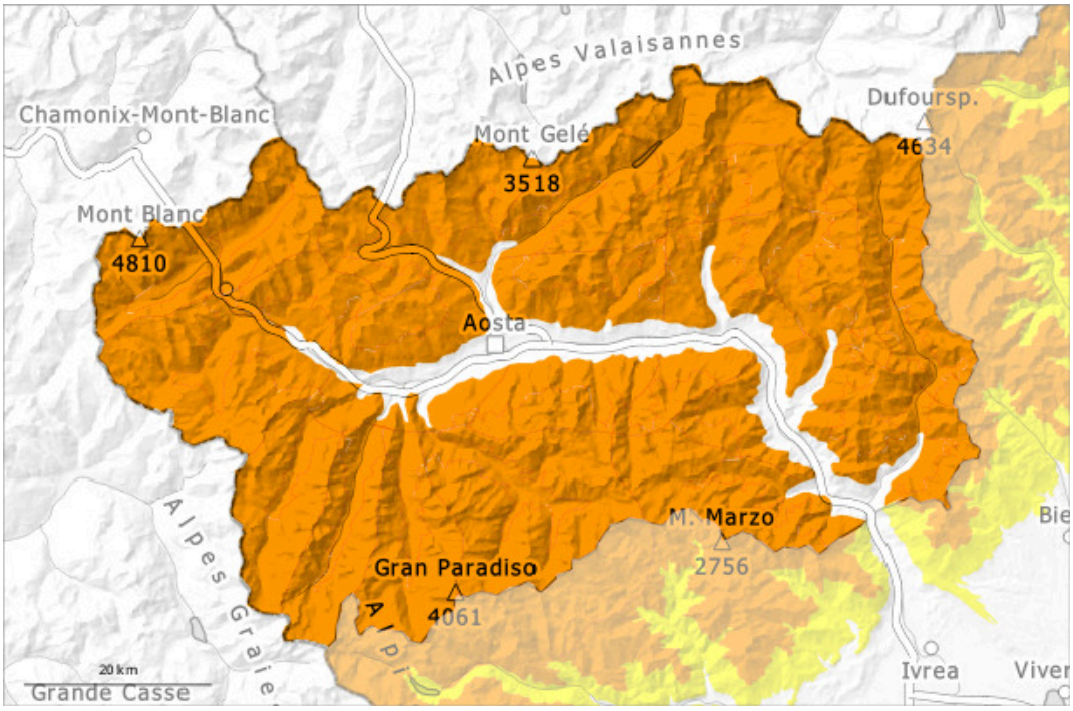

1	2	3	4	5
debole	moderato	marcato	forte	molto forte

Grado di pericolo 3 - Marcato

AM:

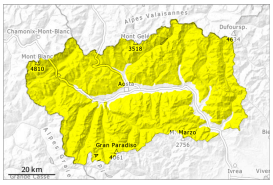

Tendenza: pericolo valanghe stabile
per Giovedì il 09.04.2026

Neve bagnata

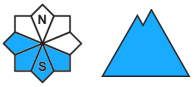

Neve bagnata

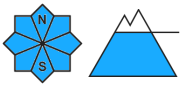

2500m

PM:

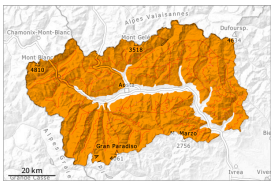

Tendenza: pericolo valanghe stabile
per Giovedì il 09.04.2026

Neve bagnata

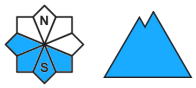

Neve bagnata

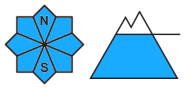

2800m

Il tempo sarà caldo. Valanghe umide e bagnate nel corso della giornata.

Anche di notte temperature positive oltre i 3000 m.
Soprattutto al di sopra dei 2500 m circa: Dopo una notte serena, al mattino predominano condizioni in parte favorevoli, poi il pericolo di valanghe bagnate e per scivolamento di neve aumenterà.

Con il rialzo termico e l'irradiazione solare, l'attività di valanghe umide e bagnate di medie dimensioni spontanee aumenterà rapidamente, specialmente sui pendii soleggiati molto ripidi. Ciò anche alle basi di pareti rocciose, anche sui pendii ombreggiati molto ripidi alle quote di media montagna.
Principalmente sui pendii ripidi estremi le valanghe possono trascinare la neve vecchia bagnata e, a livello isolato, raggiungere grandi dimensioni.

Le escursioni e le discese fuori pista dovrebbero iniziare e terminare molto presto.

Manto nevoso

Situazione tipo st.10: situazione primaverile

La superficie del manto nevoso riuscirà a rigelarsi e a essere portante solo ad alta quota e si ammorbidirà rapidamente. Negli ultimi giorni, l'attività di valanghe bagnate e per scivolamento di neve di medie

dimensioni spontanee è aumentata progressivamente.
Salendo di quota l'innevamento si riduce e diventa disomogeneo, è migliore alle quote intermedie meno interessate dal vento.
Il manto nevoso in superficie cambia rapidamente in base all'esposizione e pendenza: si alternano croste di varia natura e spessore. Sulla crosta dura sussiste un pericolo di caduta nelle zone ripide, soprattutto nelle zone in prossimità delle creste e dei passi.
Specialmente sui pendii ombreggiati ripidi, all'interno del manto nevoso si trovano strati fragili.
Con le temperature miti e l'irradiazione solare, il manto nevoso si è assestato. Queste condizioni meteo primaverili causeranno un progressivo consolidamento del manto nevoso.
Al di sotto dei 1800 m circa c'è solo poca neve.

Tendenza

Il pericolo di valanghe umide e bagnate rimarrà invariato.