# Sabato 18.04.2026

Pubblicato il 17.04.2026 alle ore 17:00

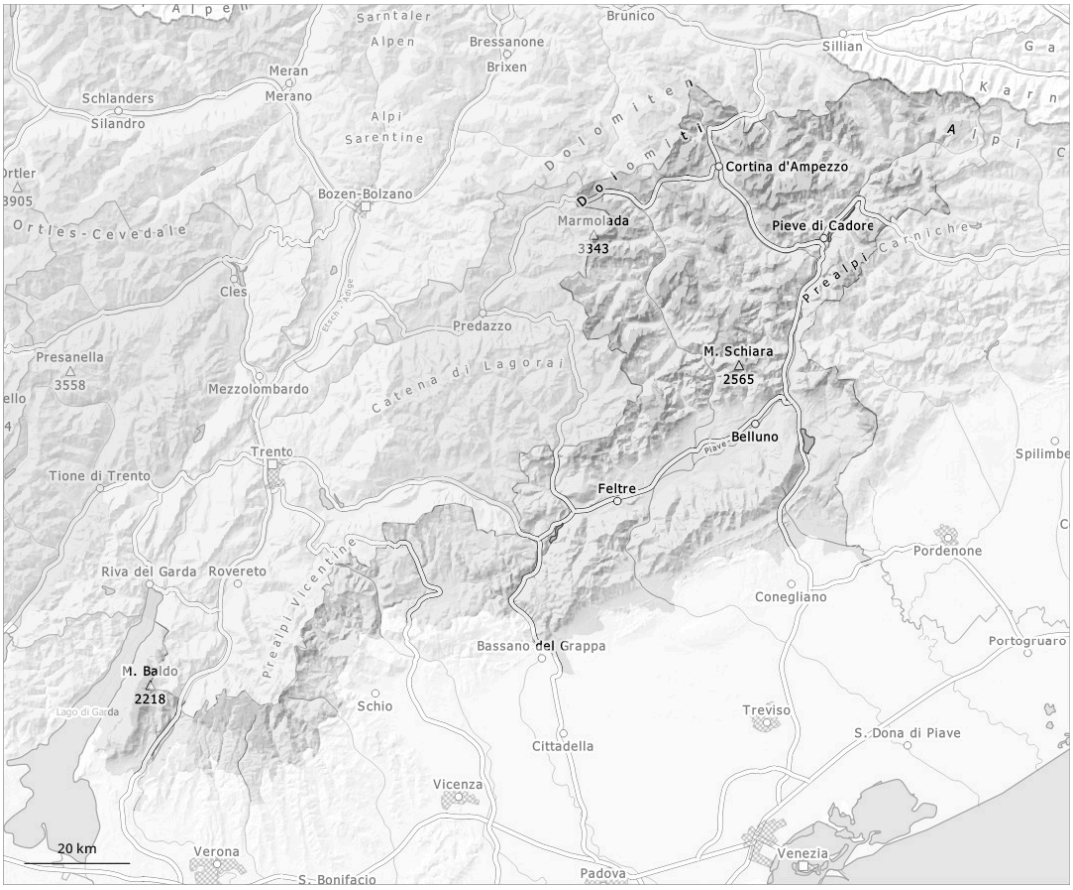


| 1 | 2 | 3 | 4 | 5 |
|---|---|---|---|---|
| debole | moderato | marcato | forte | molto forte |

## Grado di pericolo 2 - Moderato

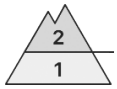


**1900m**

**Tendenza: pericolo valanghe stabile**
per Domenica il 19.04.2026

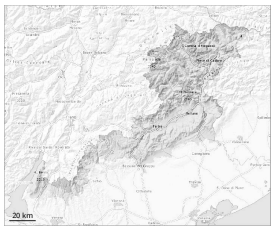

Neve bagnata

**1900m**

Neve bagnata

**2700m**

Lastrone da vento

**2700m**

### Con il rialzo termico e l'irradiazione solare, la situazione valanghiva è a livello locale parzialmente insidiosa.

I punti pericolosi per valanghe umide si trovano specialmente sulle scarpate al di sotto dei 2800 m circa. Particolarmente pericolosi sono i punti alla base di pareti rocciose, (--). Sui pendii ombreggiati molto ripidi, dai bacini di alimentazione non ancora completamente scaricati le valanghe umide possono a livello molto isolato raggiungere dimensioni grandi. Con vento principalmente al di sopra dei 2600 m circa si sono formati accumuli di neve ventata in parte instabili. I punti pericolosi si trovano soprattutto nei punti in prossimità delle creste, nelle conche e nei canaloni esposti da nord ovest a nord sino a nord est al di sopra dei 2500 m circa. Particolarmente pericolosi sono i punti di passaggio da poca a molta neve, dove nel manto di neve vecchia sono presenti strati deboli.
Con il rialzo termico e l'irradiazione solare diurni, progressivo aumento del pericolo di valanghe umide e bagnate.

### Manto nevoso

**Situazione tipo** st.10: situazione primaverile st.1: strato debole persistente basale

Sui pendii esposti a nord ovest, nord e nord est, all'interno del manto nevoso si trovano insidiosi strati fragili.
Il sole e il calore causeranno nel corso della giornata soprattutto sui pendii ripidi al di sotto dei 2700 m circa diffusamente una destabilizzazione all'interno del manto nevoso. La neve fresca di martedì è soffice al di sopra dei 2800 m circa. Gli accumuli di neve ventata non si sono ben legati con la neve vecchia al di sopra dei 2700 m circa.