Mercoledì 18.03.2026

Pubblicato il 17.03.2026 alle ore 17:00

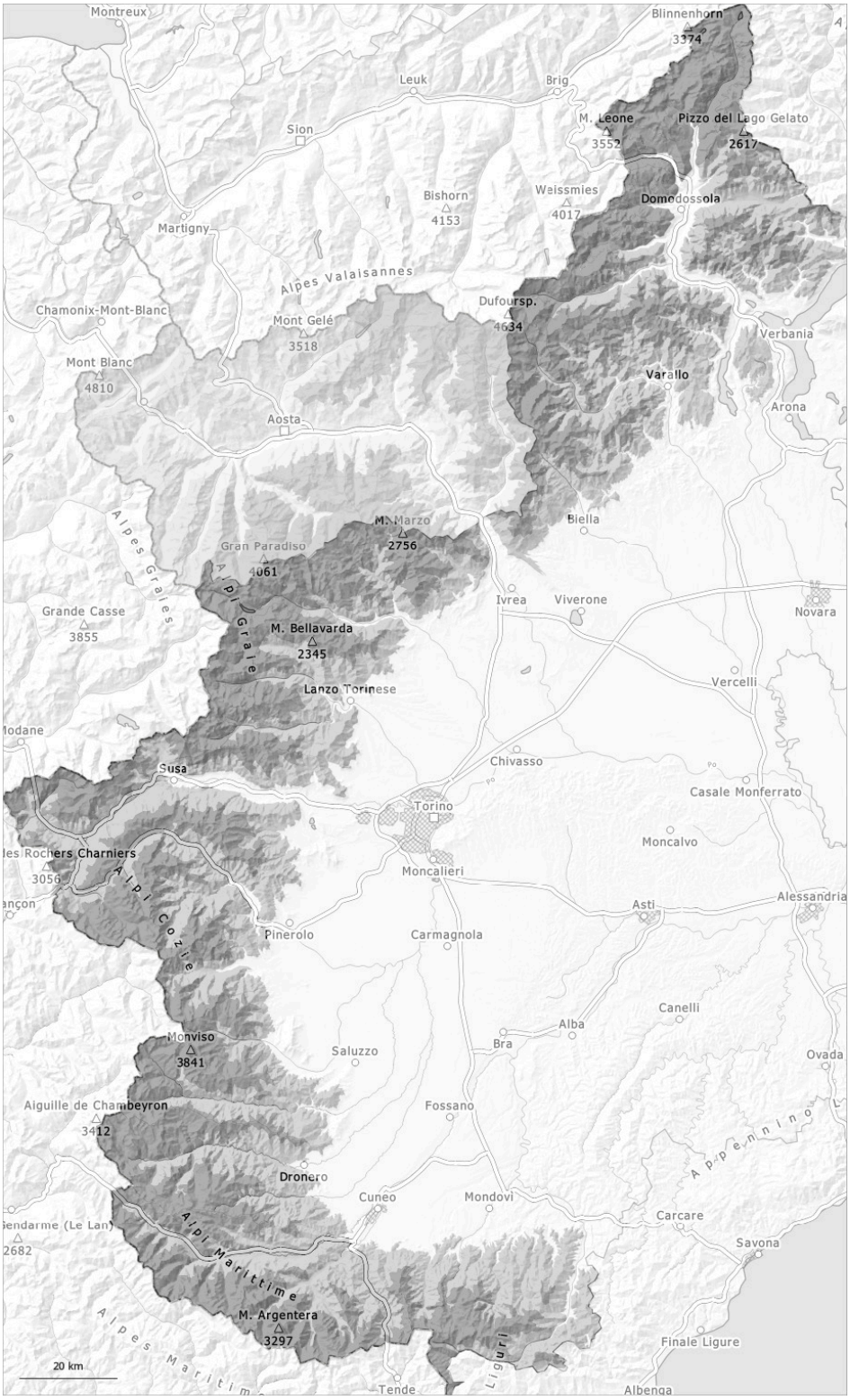

1	2	3	4	5
debole	moderato	marcato	forte	molto forte

Grado di pericolo 3 - Marcato

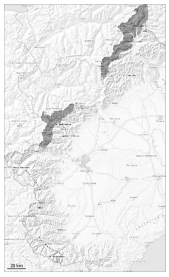

Tendenza: pericolo valanghe stabile
per Giovedì il 19.03.2026

Lastrone da vento

La neve ventata è la principale fonte di pericolo.

Il vento a tratti forte ha causato il trasporto della neve. Gli accumuli di neve ventata di grandi dimensioni possono subire un distacco già in seguito al passaggio di un singolo appassionato di sport invernali a tutte le esposizioni al di sopra dei 2000 m circa. Ciò soprattutto nelle zone di passaggio da poca a molta neve come p.es. all'ingresso di conche e canaloni. L'attuale situazione valanghiva richiede una prudente scelta dell'itinerario.
Con il raffreddamento, l'attività di valanghe umide e bagnate spontanee diminuirà nettamente.

Manto nevoso

Situazione tipo st.6: neve a debole coesione e vento

Da sabato sono caduti diffusamente da 100 a 150 cm di neve, localmente sino a 180 cm. Il vento moderato ha rimaneggiato intensamente la neve fresca.
La neve fresca si è fortemente assestata alle quote di bassa e media montagna.
Alle quote medie e alte: Principalmente sui pendii ombreggiati, all'interno del manto di neve vecchia si trovano isolati strati fragili.
La superficie del manto nevoso si ammorbidirà più tardi del giorno precedente. Ciò soprattutto alle quote di bassa e media montagna.

Grado di pericolo 3 - Marcato

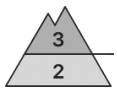

Tendenza: pericolo valanghe stabile
per Giovedì il 19.03.2026

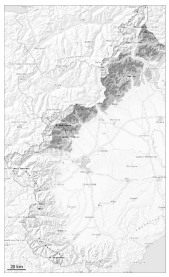

Lastrone da vento

2000m

Lastrone da vento

2000m

La principale fonte di pericolo è costituita da valanghe di neve a lastroni.

Gli accumuli di neve ventata in parte di grandi dimensioni possono subire un distacco già in seguito al passaggio di un singolo appassionato di sport invernali a tutte le esposizioni alle quote medie e alte. Ciò soprattutto nelle zone di passaggio da poca a molta neve come p.es. all'ingresso di conche e canaloni. Le escursioni con gli sci e le racchette da neve, così come le discese fuori pista richiedono esperienza nella valutazione del pericolo di valanghe e una prudente scelta dell'itinerario.
Con il raffreddamento, l'attività di valanghe umide e bagnate spontanee diminuirà nettamente.

Manto nevoso

Situazione tipo st.6: neve a debole coesione e vento

Da sabato sono caduti diffusamente da 100 a 150 cm di neve, localmente anche di più. Il vento moderato ha rimaneggiato intensamente la neve fresca.
La neve fresca si è fortemente assestata alle quote di bassa e media montagna.
Alle quote medie e alte: Principalmente sui pendii ombreggiati, all'interno del manto di neve vecchia si trovano isolati strati fragili.
La superficie del manto nevoso si ammorbidirà più tardi del giorno precedente.

Grado di pericolo 3 - Marcato

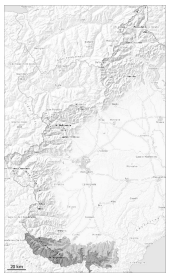

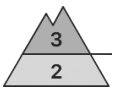

1900m

Tendenza: pericolo valanghe stabile
per Giovedì il 19.03.2026

Lastrone da vento

1900m

Neve fresca

1900m

La principale fonte di pericolo è costituita da valanghe di neve a lastroni e valanghe di neve a debole coesione.

Cadrà un po' di neve. I punti pericolosi sono innevati e con il cattivo tempo appena individuabili. Con neve fresca e forte vento, soprattutto sui pendii ripidi sono possibili valanghe di neve a lastroni di medie e, a livello isolato, di grandi dimensioni.
I nuovi accumuli di neve ventata e quelli meno recenti possono subire un distacco già in seguito al passaggio di un singolo appassionato di sport invernali alle quote medie e alte.
Le escursioni con gli sci e le racchette da neve, così come le discese fuori pista richiedono una prudente scelta dell'itinerario.
Con il raffreddamento, l'attività di valanghe umide e bagnate spontanee diminuirà nettamente.

Manto nevoso

Situazione tipo st.6: neve a debole coesione e vento

Da sabato sono caduti sino a 60 cm di neve, localmente anche di più. Il vento moderato ha causato il trasporto della neve fresca. A partire dal mattino cadranno sino a 20 cm di neve al di sopra dei 1500 m circa. Il vento proveniente da est rimaneggerà intensamente la neve fresca.
La neve fresca si depositerà su una crosta soprattutto sui pendii esposti al sole alle quote di bassa e media montagna.
Principalmente sui pendii ombreggiati, all'interno del manto di neve vecchia si trovano isolati strati fragili.

Grado di pericolo 3 - Marcato

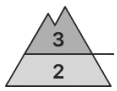

Tendenza: pericolo valanghe stabile
per Giovedì il 19.03.2026

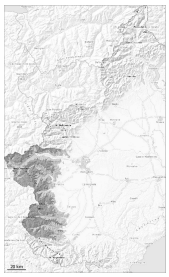

Lastrone da vento

2000m

Lastrone da vento

2000m

Attenzione alla neve ventata.

A livello locale, cadrà poca neve. Il vento a tratti forte causerà il trasporto della neve. I punti pericolosi sono in parte innevati e con il cattivo tempo appena individuabili. Gli accumuli di neve ventata in parte di grandi dimensioni possono subire un distacco in seguito al passaggio di un singolo appassionato di sport invernali alle quote medie e alte. Ciò soprattutto nelle zone di passaggio da poca a molta neve come p.es. all'ingresso di conche e canaloni. Le escursioni con gli sci e le racchette da neve, così come le discese fuori pista richiedono una prudente scelta dell'itinerario.
Con il raffreddamento, l'attività di valanghe umide e bagnate spontanee diminuirà nettamente.

Manto nevoso

Situazione tipo st.6: neve a debole coesione e vento

Da sabato sono caduti sino a 60 cm di neve, localmente anche di più. In molti punti la neve fresca poggia su una crosta dura. A partire dal mattino cadranno sino a 10 cm di neve, localmente anche meno. Il vento proveniente da est causerà il trasporto della neve fresca e della neve vecchia.
Alle quote medie e alte: Principalmente sui pendii ombreggiati, all'interno del manto di neve vecchia si trovano isolati strati fragili.