Dimanche 12.04.2026

Publié 11 04 2026, 17:00

Matin

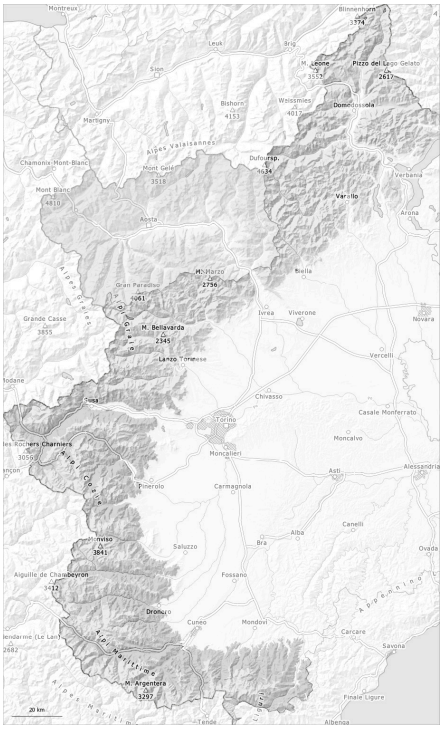

Après-midi

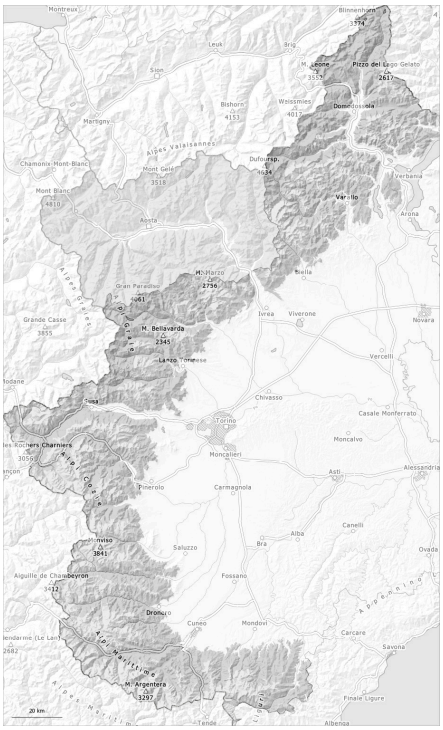

1	2	3	4	5
faible	limité	marqué	fort	très fort

Degré de danger 2 - Limité

AM:

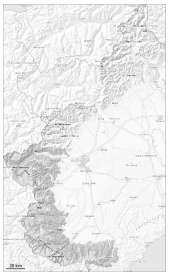

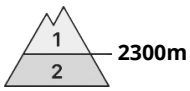

Tendance: Augmentation du danger d'avalanche
leLundi 13 04 2026

Avalanches mouillées (Neige humide)

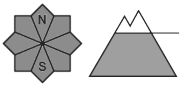

PM:

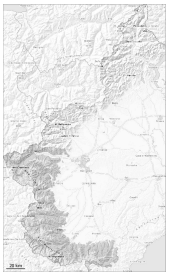

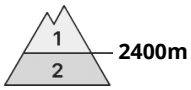

Tendance: Augmentation du danger d'avalanche
leLundi 13 04 2026

Avalanches mouillées (Neige humide)

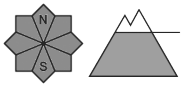

Le mélange de pluie et de neige entraîne à partir de la matinée surtout à basse et moyenne altitude une humidification du manteau neigeux. Des avalanches et coulées humides sont possibles.

À partir de la matinée il tombera de la pluie jusqu'à 2300 m dans certaines régions. Cette situation entraîne à basse et moyenne altitude une humidification nette du manteau neigeux.

Avec la pluie des avalanches et coulées mouillées de petite à moyenne taille sont possibles en dessous d'environ 2300 m et sur les pentes très raides.
Là où la limite des chutes de neige se situe plus haut le danger d'avalanche est plus élevé.

Pour les randonnées à ski, les randonnées en raquettes ainsi que les descentes hors-piste, les conditions sont défavorables, en raison à la fois du fort humidification du manteau neigeux aux altitudes moyennes et basses et de conditions de visibilité localement mauvaises.

Manteau neigeux

Modèles de danger md.10: situation de printemps

En dessous d'environ 2300 m: La surface de la neige regèle à peine et est déjà ramollie le matin.
La pluie entraîne l'après-midi en dessous d'environ 2300 m une humidification croissante du manteau neigeux. Cette situation entraîne une perte de solidité au sein du manteau neigeux ancien.

Tendance

Lundi il tombera beaucoup de neige. Augmentation du danger d'avalanches avec la chute de neige.

Degré de danger 2 - Limité

AM:

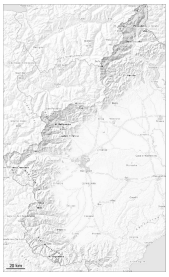

Tendance: Augmentation du danger d'avalanche
leLundi 13 04 2026

Avalanches mouillées (Neige humide)

2300m

PM:

Tendance: Augmentation du danger d'avalanche
leLundi 13 04 2026

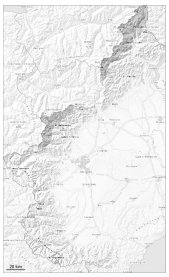

Neige soufflée (Neige ventée)

2200m

Avalanches mouillées (Neige humide)

2200m

Neige fraîche et soufflée en altitude. Des avalanches et coulées humides à basse altitude.

À partir de l'après-midi il tombera au-dessus d'environ 2200 m de 5 à 15 cm de neige.
Cette situation entraîne en dessous d'environ 2200 m une humidification du manteau neigeux. Avec la pluie des avalanches et coulées humides en général de petite taille sont possibles à basse altitude et sur les pentes très raides.

En outre des accumulations de neige soufflée en général petites se forment l'après-midi à moyenne et haute altitude.
À haute altitude: Les avalanches sèches peuvent être déclenchées dans la neige ancienne à gros grains sur les pentes très raides à l'ombre et atteindre une taille moyenne de manière isolée. Ceci surtout avec une surcharge importante.

Manteau neigeux

Modèles de danger md.10: situation de printemps

Au-dessus d'environ 2200 m: La surface de la neige regèle et devient porteuse et se ramollit plus tard que

la veille.
La pluie entraîne l'après-midi en dessous d'environ 2200 m une humidification croissante du manteau neigeux.

À haute altitude: Profondément dans le manteau neigeux ancien des couches fragiles à gros grains sont présentes, surtout sur les pentes très raides exposées au nord-est, au nord et au nord-ouest.

Tendance

La neige fraîche abondante et les accumulations de neige soufflée se formant à moyenne et haute altitude deviennent de plus en plus fragiles.

Degré de danger 2 - Limité

AM:

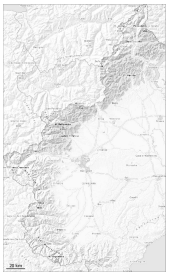

Tendance: Augmentation du danger d'avalanche
leLundi 13 04 2026

Avalanches mouillées (Neige humide)

2300m

PM:

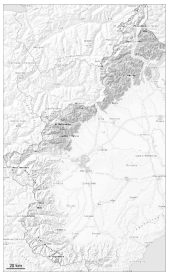

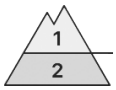

2300m

Tendance: Augmentation du danger d'avalanche
leLundi 13 04 2026

Avalanches mouillées (Neige humide)

2300m

La pluie entraîne l'après-midi en dessous d'environ 2200 m une humidification du manteau neigeux.

L'après-midi il tombera de la pluie jusqu'à 2200 m dans certaines régions. Cette situation entraîne à basse et moyenne altitude une humidification nette du manteau neigeux.
Avec l'humidification totale des avalanches et coulées humides de petite à moyenne taille sont possibles surtout en dessous d'environ 2300 m et sur les pentes très raides.

Manteau neigeux

Modèles de danger md.10: situation de printemps

Au-dessus d'environ 2300 m: La surface de la neige regèle et devient porteuse et se ramollit plus tard que la veille.
La pluie entraîne l'après-midi en dessous d'environ 2300 m une humidification croissante du manteau neigeux. Cette situation entraîne une perte de solidité au sein du manteau neigeux ancien.

Tendance

Lundi il tombera beaucoup de neige. Augmentation du danger d'avalanches avec la chute de neige.