Donnerstag 23.04.2026

Veröffentlicht am 22.04.2026 um 17:00

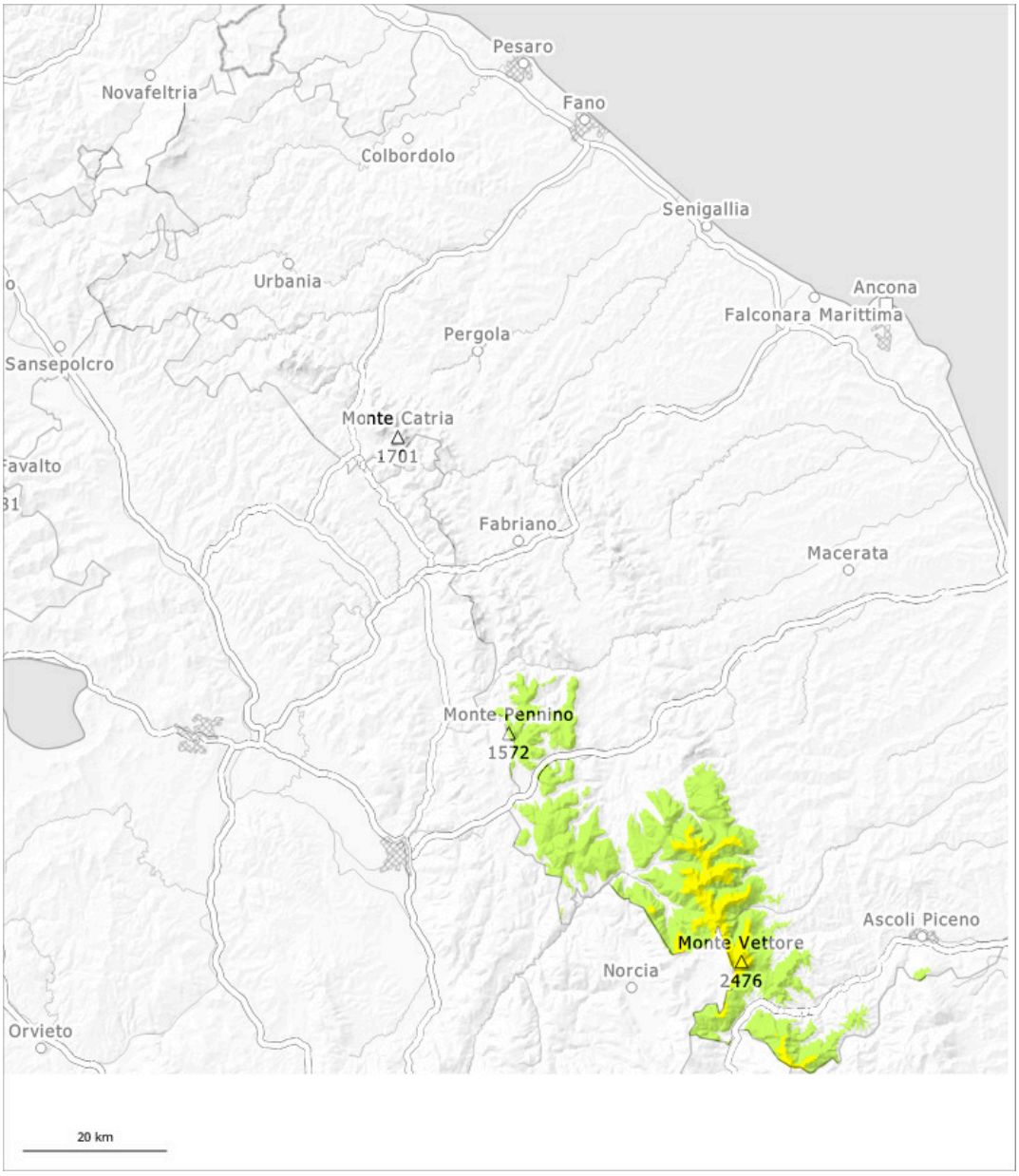

1	2	3	4	5
gering	mäßig	erheblich	groß	sehr groß

Gefahrenstufe 2 - Mäßig

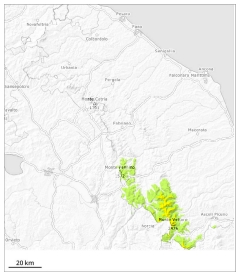

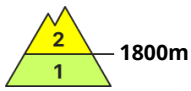

Tendenz: Lawinengefahr bleibt gleich
am Freitag, den 24.04.2026

Nassschnee

1800m

Vorsicht vor Nass- und Gleitschnee.

An allen Expositionen sind besonders aus noch nicht entladenen Einzugsgebieten weiterhin mittlere Gleitschneelawinen und nasse Rutsche möglich.

Schneedecke

Gefahrenmuster gm.10: frühjahrssituation

Unterhalb von rund 1800 m liegt wenig Schnee. In Rinnen und Mulden in hohen Lagen liegt noch viel Schnee. Die frühlingshaften Wetterbedingungen führten zu einer zunehmenden Durchnässung der Schneedecke. Klare Nacht: Mit tiefen Temperaturen bildet sich eine Oberflächenkruste. Die Schneeoberfläche weicht schon am Vormittag auf.