Mardi 24.02.2026

Publié 23 02 2026, 17:00

Matin

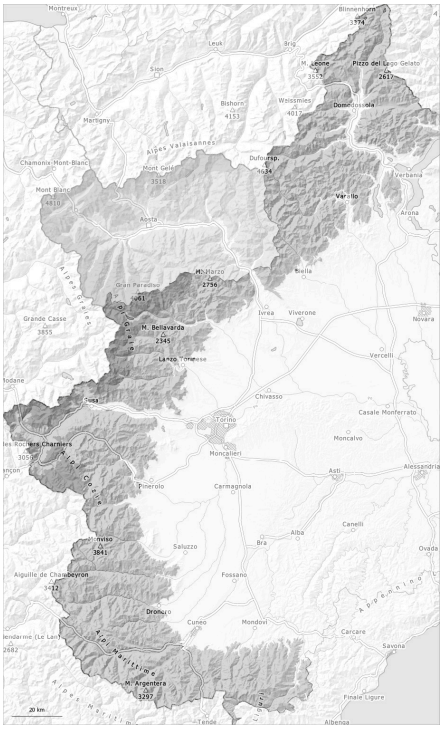

Après-midi

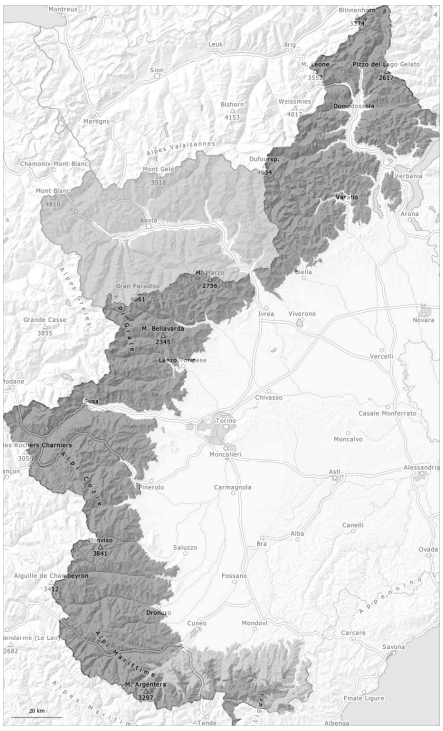

1	2	3	4	5
faible	limité	marqué	fort	très fort

Degré de danger 3 - Marqué

AM:

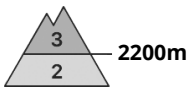

Tendance: danger d'avalanche constant
leMercredi 25 02 2026

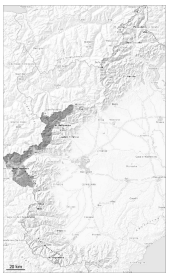

Neige soufflée
(Neige ventée)

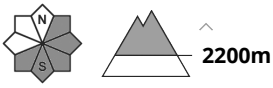

Avalanches
mouillées
(Neige
humide)

PM:

Tendance: danger d'avalanche constant
leMercredi 25 02 2026

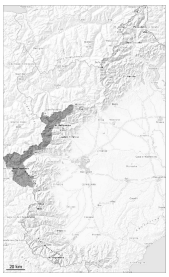

Avalanches
mouillées
(Neige
humide)

Neige soufflée
(Neige ventée)

Les endroits dangereux pour les avalanches sèches se situent surtout sur les pentes extrêmement raides. Augmentation progressive du danger d'avalanches sèches et humides avec le réchauffement diurne et le rayonnement solaire.

Il fait doux. Surtout sur les pentes raides ensoleillées et au pied des parois rocheuses: Avec l'humidification des avalanches humides et mouillées de moyenne et grande taille sont possibles à basse et moyenne altitude. Des avalanches humides peuvent se rompre jusque dans les couches profondes en dessous d'environ 2600 m.

Les accumulations de neige soufflée fraîches et relativement anciennes peuvent encore être déclenchées. Les avalanches sont généralement de taille moyenne et de manière isolée déclenchables par un seul amateur de sports d'hiver.

Le long de la frontière française les endroits dangereux sont plus répandus et le danger plus élevé.

Manteau neigeux

Modèles de danger md.10: situation de printemps md.6: froid, neige légère et vent

Des accumulations de neige soufflée en partie épaisses se sont formées jusqu'à samedi sur les pentes exposées à l'est, au sud et au sud-ouest principalement. À proximité des sommets on trouve suivant l'influence du vent des hauteurs de neiges très différentes. Le vent fort a transporté la neige fraîche et la neige ancienne.

Aux endroits abrités du vent à toutes les altitudes il y a beaucoup de neige pour la saison.

Le soleil et la chaleur entraînent à partir du matin surtout sur les pentes au soleil une humidification croissante du manteau neigeux.

Depuis vendredi il faisait très doux. Surtout sous la limite de la forêt: La surface de la neige regèle peu et est déjà ramollie le matin.

Tendance

Il fait très doux. La forte humidité de l'air entraîne en cours de journée surtout à basse et moyenne altitude une humidification croissante du manteau neigeux. Augmentation du danger d'avalanches humides et mouillées avec l'humidification. Des avalanches de fond sont possibles surtout l'après-midi.

Degré de danger 3 - Marqué

AM:

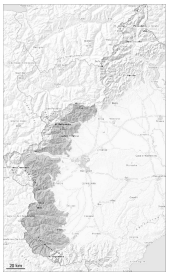

Tendance: danger d'avalanche constant
leMercredi 25 02 2026

Neige soufflée
(Neige ventée)

PM:

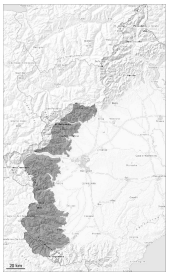

Tendance: danger d'avalanche constant
leMercredi 25 02 2026

Avalanches
mouillées
(Neige
humide)

Neige soufflée
(Neige ventée)

Augmentation marquée du danger d'avalanches humides et mouillées avec le réchauffement diurne et le rayonnement solaire. Des avalanches de fond à basse et moyenne altitude.

Il fait très chaud. Avec l'humidification des avalanches humides et mouillées de moyenne et rarement grande taille sont possibles sur les pentes très raides au soleil et à basse altitude. Des avalanches humides peuvent se rompre jusque dans les couches profondes en dessous d'environ 2600 m et atteindre une taille assez importante.

Les accumulations de neige soufflée fraîches et relativement anciennes peuvent encore être déclenchées. Les avalanches sont généralement de taille moyenne mais de manière isolée déclenchables par un seul amateur de sports d'hiver, prudence surtout aux transitions entre les endroits peu enneigés et les endroits très enneigés comme au pied des parois rocheuses et derrière les ruptures de terrain.

Manteau neigeux

Modèles de danger md.10: situation de printemps md.6: froid, neige légère et vent

Avec les chutes de neige et le vent de nord-ouest fort, des accumulations de neige soufflée se sont formées dans les derniers jours, notamment sur les pentes proches des crêtes exposées à l'est, au sud et au sud-

ouest comme au pied des parois rocheuses et derrière les ruptures de terrain. À proximité des sommets on trouve suivant l'influence du vent des hauteurs de neiges très différentes.

Dans ces régions au-dessus d'environ 1300 m il y a beaucoup de neige pour la saison.

Les conditions météorologiques printanières entraînent à partir du matin surtout sur les pentes au soleil en dessous d'environ 2600 m une humidification croissante du manteau neigeux. La surface de la neige se ramollit plus vite que la veille.
Des avalanches de plaque de neige isolées de moyenne taille ont été déclenchées par des personnes dans les derniers deux jours.

Tendance

Il fait très chaud. La forte humidité de l'air entraîne en cours de journée surtout à basse et moyenne altitude une humidification croissante du manteau neigeux. Augmentation du danger d'avalanches humides et mouillées avec l'humidification. Des avalanches de fond sont possibles surtout l'après-midi.

Degré de danger 3 - Marqué

AM:

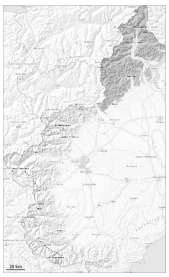

Tendance: danger d'avalanche constant
leMercredi 25 02 2026

Neige soufflée
(Neige ventée)

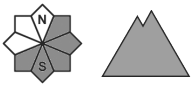

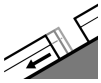

Avalanches de
glissement
(Avalanches de
fond)

PM:

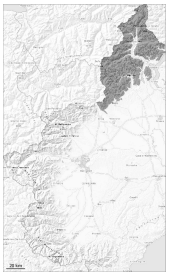

Tendance: danger d'avalanche constant
leMercredi 25 02 2026

Avalanches
mouillées
(Neige
humide)

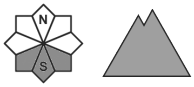

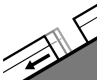

Avalanches de
glissement
(Avalanches de
fond)

Neige soufflée
(Neige ventée)

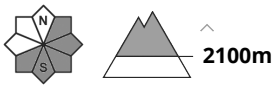

Il fait chaud. Le danger d'avalanches de neige mouillée et de glissement augmente dès la matinée.

Avec le réchauffement des avalanches humides et mouillées de moyenne et rarement grande taille sont possibles sur les pentes au soleil et à basse et moyenne altitude. Des avalanches humides peuvent se rompre jusque dans les couches profondes surtout en dessous d'environ 2600 m et atteindre une taille assez importante.

Des avalanches de glissement et coulées humides sont possibles sur les pentes raides herbeuses.

Les conditions météorologiques ont favorisé une progressive stabilisation des accumulations de neige soufflée. Les avalanches sont généralement de taille moyenne mais parfois déclenchables par un seul amateur de sports d'hiver, prudence surtout aux transitions entre les endroits peu enneigés et les endroits très enneigés.

Manteau neigeux

Modèles de danger md.10: situation de printemps md.2: neige glissante

Avec les chutes de neige et le vent de nord-ouest parfois tempétueux, des accumulations de neige soufflée se sont formées dans les derniers jours, notamment sur les pentes proches des crêtes exposées au nord-est, au sud et au sud-ouest comme au pied des parois rocheuses et derrière les ruptures de terrain.
À proximité des sommets on trouve suivant l'influence du vent des hauteurs de neiges très différentes.

Différentes couches de neige soufflée reposent par endroits sur une neige ancienne à gros grains.
En cours de journée: Les conditions météorologiques printanières entraînent à partir du matin surtout sur les pentes au soleil en dessous d'environ 2600 m une humidification nette du manteau neigeux. La surface de la neige se ramollit plus vite que la veille.

Tendance

Il fait très chaud. La forte humidité de l'air entraîne en cours de journée surtout à basse et moyenne altitude une humidification croissante du manteau neigeux. Augmentation du danger d'avalanches humides et mouillées avec l'humidification. Des avalanches humides peuvent parfois entraîner le manteau neigeux mouillé et surtout sur les pentes très raides ensoleillées atteindre une grande taille.

Degré de danger 3 - Marqué

AM:

Tendance: danger d'avalanche constant
leMercredi 25 02 2026

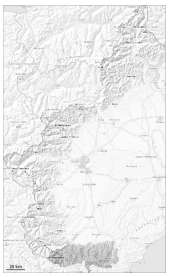

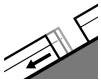

Avalanches de glissement (Avalanches de fond)

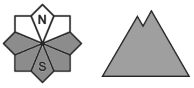

Avalanches mouillées (Neige humide)

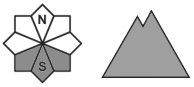

PM:

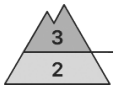

1800m

Tendance: danger d'avalanche constant
leMercredi 25 02 2026

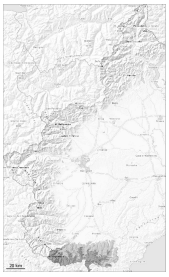

Avalanches mouillées (Neige humide)

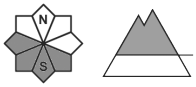

1800m

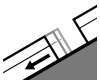

Avalanches de glissement (Avalanches de fond)

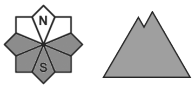

Des avalanches de glissement et coulées humides sont à prendre en considération. Avec le réchauffement la probabilité de déclenchement d'avalanches humides et mouillées augmente surtout sur les pentes au soleil.

Surtout sur les pentes raides ensoleillées et au pied des parois rocheuses: Des avalanches sèches et humides de moyenne et rarement grande taille sont possibles avec le réchauffement. Les randonnées devraient être commencées très tôt et terminées à temps.

Les accumulations plus anciennes de neige soufflée peuvent encore être déclenchées à moyenne et haute

altitude. Celles-ci peuvent par endroits être déclenchées par des personnes et atteindre une taille moyenne.
Des avalanches de glissement et coulées humides sont possibles sur les pentes raides herbeuses. Les zones présentant des fissures de glissement doivent être évitées.

Manteau neigeux

Modèles de danger md.10: situation de printemps md.2: neige glissante

Des accumulations de neige soufflée en partie épaisses se sont formées jusqu'à samedi sur les pentes exposées à l'est, au sud et au sud-ouest principalement. Le vent fort a transporté la neige fraîche et la neige ancienne.
Surtout à proximité des sommets on trouve suivant l'influence du vent des hauteurs de neiges très différentes.

Le soleil et la chaleur entraînent à partir du matin surtout sur les pentes au soleil une humidification croissante du manteau neigeux.
Depuis vendredi il faisait très doux. Surtout sous la limite de la forêt: La surface de la neige regèle peu et est déjà ramollie le matin.

Tendance

Il fait très doux. La forte humidité de l'air entraîne en cours de journée surtout à basse et moyenne altitude une humidification croissante du manteau neigeux. Augmentation du danger d'avalanches humides et mouillées avec l'humidification. Des avalanches humides peuvent parfois entraîner le manteau neigeux mouillé et surtout sur les pentes très raides ensoleillées atteindre une grande taille.