# Vendredi 27.02.2026

Publié 26 02 2026, 17:00

## Matin

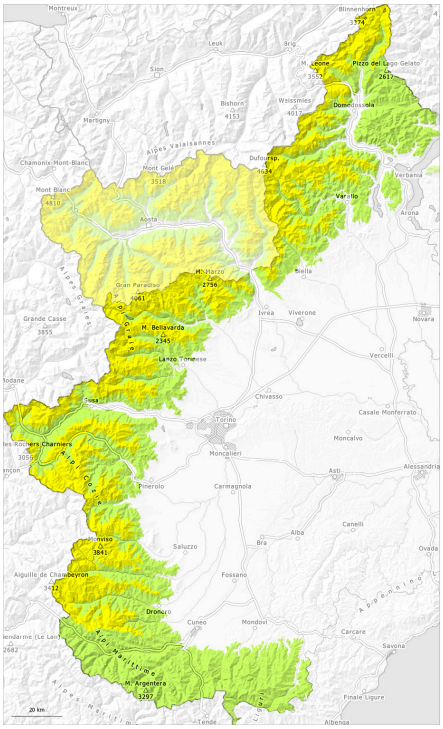


## Après-midi

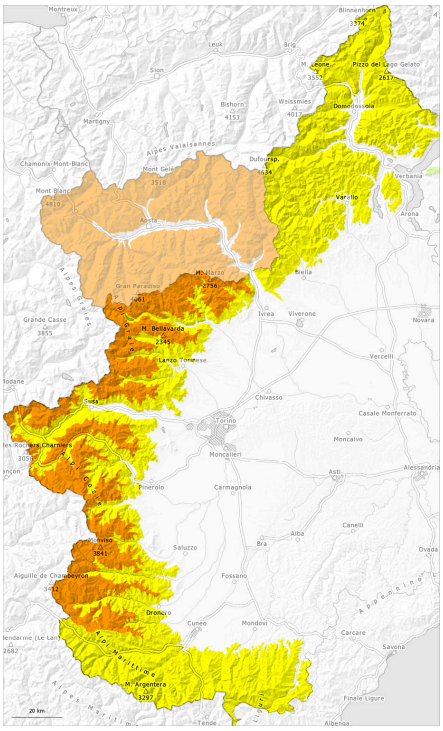


| 1 | 2 | 3 | 4 | 5 |
|---|---|---|---|---|
| faible | limité | marqué | fort | très fort |

## Degré de danger 3 - Marqué

### AM:

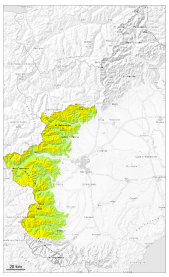

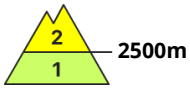


**Tendance: danger d'avalanche constant**
leSamedi 28 02 2026

Neige ancienne (Sous-couche fragile persistante)

2500m

### PM:

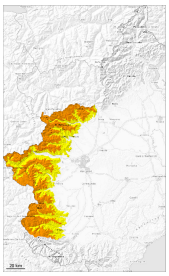

**Tendance: danger d'avalanche constant**
leSamedi 28 02 2026

Avalanches mouillées (Neige humide)

2000m

Avalanches mouillées (Neige humide)

2000m

Neige ancienne (Sous-couche fragile persistante)

2500m

## Avec le réchauffement diurne et le rayonnement solaire le danger d'avalanches humides et mouillées augmente de manière marquée en cours de journée.

Avec le réchauffement diurne et le rayonnement solaire des avalanches humides et mouillées de moyenne et rarement grande taille sont possibles sur les pentes très raides au soleil et à basse et moyenne altitude, notamment au pied des parois rocheuses. Des avalanches humides peuvent se rompre jusque dans les couches profondes en dessous d'environ 2600 m et atteindre une très grande taille de manière isolée.
Les randonnées devraient être commencées et terminées tôt.

Spécialement sur les pentes raides à l'ombre à haute altitude et en haute montagne: Dans le manteau neigeux des couches fragiles isolées sont présentes.
Les avalanches sèches sont généralement de taille moyenne et en général déclenchables avec une surcharge importante.
Prudence surtout aux transitions entre les endroits peu enneigés et les endroits très enneigés comme au pied des parois rocheuses et derrière les ruptures de terrain.

## Manteau neigeux

**Modèles de danger** md.10: situation de printemps

Les conditions météorologiques permettent pendant la nuit une nette solidification des couches de neige proches de la surface. La partie supérieure du manteau neigeux est largement stable, avec une croûte de regel souvent porteuse à la surface.
Sur la surface de neige dure il existe en terrain raide un risque de chute.

Le soleil et la chaleur entraînent à partir du matin surtout sur les pentes au soleil à basse et moyenne altitude une humidification croissante du manteau neigeux. La surface de la neige se ramollit en cours de journée.

Aux endroits abrités du vent à toutes les altitudes il y a beaucoup de neige pour la saison. À proximité des sommets on trouve suivant l'influence du vent des hauteurs de neiges très différentes.
Spécialement sur les pentes raides à l'ombre à haute altitude et en haute montagne: Différentes couches de neige soufflée reposent par endroits sur une neige ancienne à gros grains.

## Degré de danger 2 - Limité

### AM:

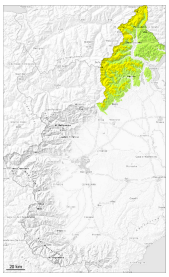

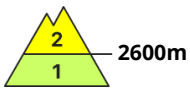


**Tendance: danger d'avalanche constant**
leSamedi 28 02 2026

Neige ancienne (Sous-couche fragile persistante)

### PM:

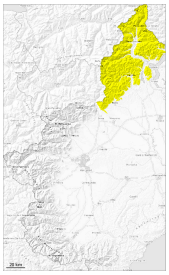

**Tendance: danger d'avalanche constant**
leSamedi 28 02 2026

Avalanches mouillées (Neige humide)

Neige ancienne (Sous-couche fragile persistante)

## Il fait un temps ensoleillé. Le danger d'avalanches humides et mouillées augmente en cours de journée.

Avec le réchauffement diurne et le rayonnement solaire des avalanches humides et mouillées de moyenne et rarement grande taille sont possibles sur les pentes au soleil et à basse et moyenne altitude. Des avalanches humides peuvent se rompre jusque dans les couches profondes surtout en dessous d'environ 2500 m et atteindre une taille assez importante.

À haute altitude et en haute montagne: Les conditions météorologiques ont favorisé une nette stabilisation des accumulations de neige soufflée. Les avalanches y sont généralement de taille moyenne et en général encore déclenchables avec une surcharge importante. Prudence surtout sur les pentes très raides et à proximité des crêtes, dans les combes et couloirs.

Les randonnées devraient être commencées et terminées tôt.

## Manteau neigeux

**Modèles de danger** md.10: situation de printemps md.2: neige glissante

À proximité des sommets on trouve suivant l'influence du vent des hauteurs de neiges très différentes.

Les conditions météorologiques permettent pendant la nuit une nette solidification des couches de neige proches de la surface. La partie supérieure du manteau neigeux est largement stable, avec une croûte de regel souvent porteuse à la surface. Sur la surface de neige dure il existe en terrain raide un risque de chute.

Les conditions météorologiques printanières entraînent en matinée surtout sur les pentes au soleil en dessous d'environ 2500 m une humidification rapide du manteau neigeux. La surface de la neige se ramollit en cours de journée.
Spécialement sur les pentes raides à l'ombre à haute altitude et en haute montagne: Différentes couches de neige soufflée reposent par endroits sur une neige ancienne à gros grains.

## Degré de danger 2 - Limité

**AM:**

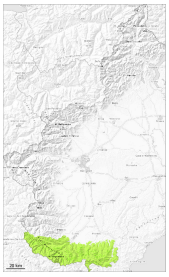

**Tendance: danger d'avalanche constant**
leSamedi 28 02 2026

**PM:**

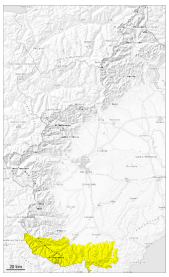

**Tendance: danger d'avalanche constant**
leSamedi 28 02 2026

Avalanches mouillées (Neige humide)

### Augmentation du danger d'avalanches humides et mouillées avec le réchauffement diurne.

Surtout sur les pentes raides ensoleillées et au pied des parois rocheuses: Avec le réchauffement diurne et le rayonnement solaire à partir de la matinée des avalanches humides et mouillées sont possibles, de manière isolée, également de grande taille. Des avalanches de glissement et coulées humides sont possibles surtout sur les pentes raides herbeuses. Les zones présentant des fissures de glissement doivent être évitées.

Les randonnées devraient être commencées très tôt et terminées à temps.

### Manteau neigeux

**Modèles de danger** md.10: situation de printemps md.2: neige glissante

Surtout à proximité des sommets on trouve suivant l'influence du vent des hauteurs de neiges très différentes.

La surface de la neige est gelée et porteuse et se ramollit rapidement. Sur la croûte glacée il existe en terrain raide un risque de chute.
Le soleil et la chaleur entraînent en matinée surtout sur les pentes au soleil une humidification rapide du manteau neigeux.