Mercoledì 04.03.2026

Pubblicato il 03.03.2026 alle ore 17:00

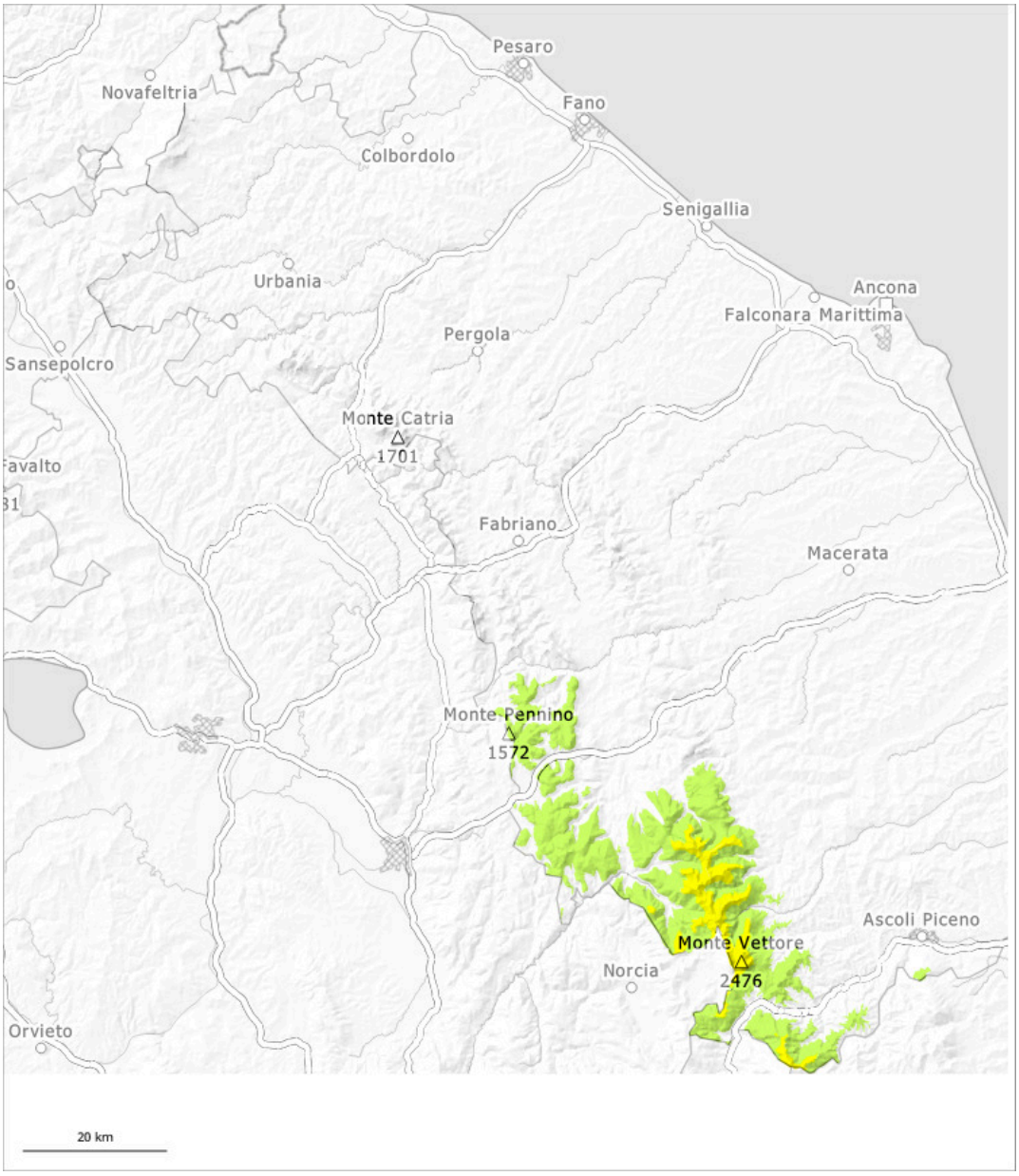

1	2	3	4	5
debole	moderato	marcato	forte	molto forte

Grado di pericolo 2 - Moderato

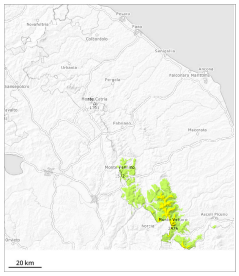

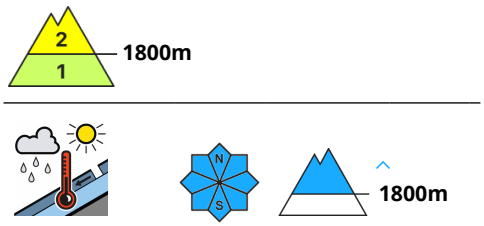

Neve bagnata

La principale fonte di pericolo è costituita da valanghe bagnate e per scivolamento di neve.

Sino a quando le temperature non diminuiranno, soprattutto sui pendii ripidi e alle quote medie e alte sono possibili valanghe bagnate e per scivolamento di neve di medie e, a livello isolato, di grandi dimensioni. Attenzione in caso di rotture da scivolamento. Attenzione sul crinale sinistro della Valle del Lago di Pilato dove sono presenti cornici molto importanti

Manto nevoso

Situazione tipo st.10: situazione primaverile

Nelle conche e nei canaloni al di sopra dei 1800 m circa è presente molta neve. Le condizioni meteo primaverili hanno causato un progressivo inumidimento del manto nevoso. Queste condizioni causeranno un graduale indebolimento del manto nevoso anche alle quote medie e alte.