Freitag 20.02.2026

Veröffentlicht am 19.02.2026 um 17:00

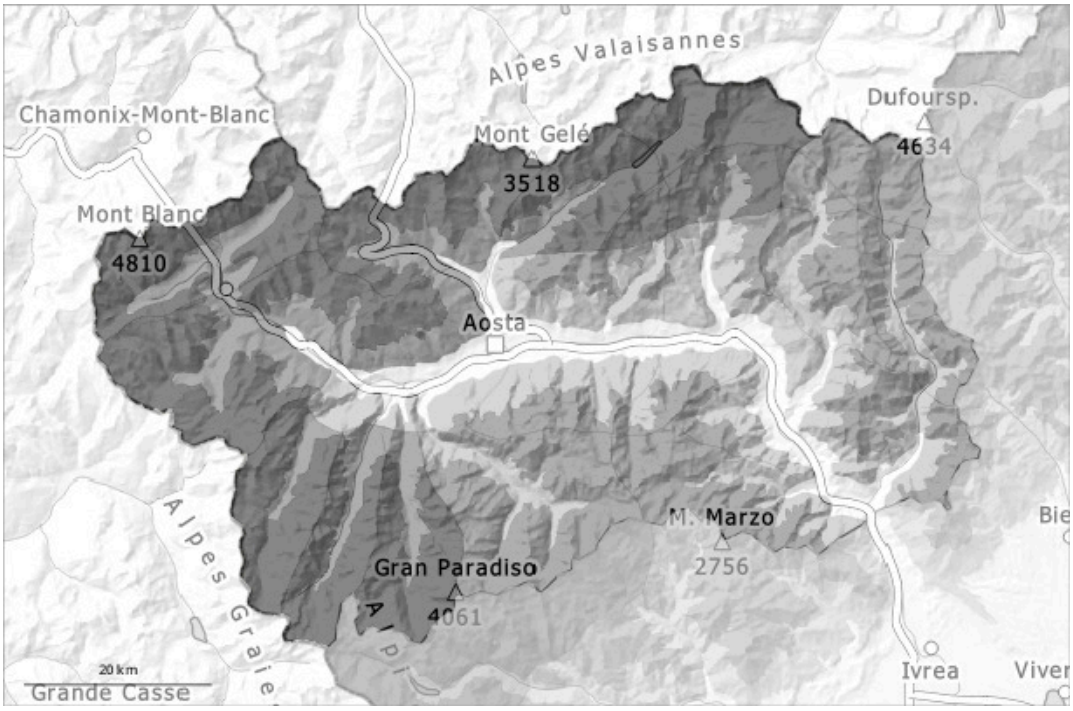

1	2	3	4	5
gering	mäßig	erheblich	groß	sehr groß

Gefahrenstufe 4 - Groß

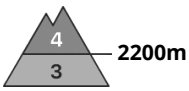

Tendenz: Lawinengefahr bleibt gleich
am Samstag, den 21.02.2026

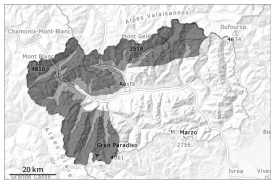

Triebschnee

2200m

Nassschnee

2600m

Für Touren und Variantenabfahrten sind die Verhältnisse gefährlich. Eine vorsichtige Routenwahl ist nötig.

Mit starkem Nordföhn entstehen frische Triebschneeansammlungen. Hoch gelegene Einzugsgebiete werden mit dem Wind wieder aufgefüllt. Dort sind mittlere und große spontane trockene Lawinen möglich. Die Lawinen können in den typischen Lawinenzügen weiterhin ziemlich groß werden.
Mit der tageszeitlichen Erwärmung und der Sonneneinstrahlung sind im Tagesverlauf feuchte und nasse Lawinen möglich, vereinzelt auch große.
Einzelne Wintersportler können leicht Lawinen auslösen, auch große. Vorsicht an steilen Hängen und in Rinnen, Mulden und hinter Geländekanten.

Schneedecke

Gefahrenmuster gm.6: lockerer schnee und wind | gm.1: bodennahe schwachschicht

In der Nacht fiel wenig Schnee. Es fielen oberhalb von rund 1800 m verbreitet 10 bis 30 cm Schnee.
Seit Sonntag fielen oberhalb von rund 1800 m verbreitet 60 bis 100 cm Schnee, lokal auch mehr.
Bis Samstag bläst der Wind verbreitet stark.
Die Schneedecke ist ungünstig geschichtet.
In Kamm- und Passlagen liegen je nach Windeinfluss sehr unterschiedliche Schneehöhen.
Am Dienstag sind einige große und vereinzelt sehr große Staublawinen abgegangen. Am Donnerstag wurden vereinzelt mittlere und vereinzelt große Schneebrettlawinen von Personen ausgelöst.

Tendenz

Die Gefahr von feuchten und nassen Lawinen steigt bereits am Vormittag an.

Gefahrenstufe 3 - Erheblich

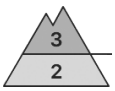

Tendenz: Lawinengefahr bleibt gleich
am Samstag, den 21.02.2026

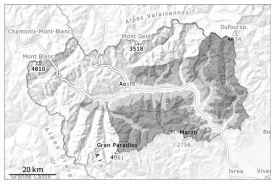

Triebschnee

Altschnee

Schneebrettlawinen sind die Hauptgefahr. Feuchte und nasse Lawinen sind ab dem Mittag möglich.

Vorsicht an sehr steilen Hängen und in Rinnen, Mulden und hinter Geländekanten. Lawinen können schon von einzelnen Wintersportlern ausgelöst werden.
Schwachschichten im Altschnee erfordern Vorsicht. Die Lawinen können stellenweise im Altschnee ausgelöst werden und recht groß werden.
Fernauslösungen sind möglich. Wummgeräusche und Risse beim Betreten der Schneedecke sind Alarmzeichen.
Mit starkem Nordföhn entstehen frische Triebschneeansammlungen. Hoch gelegene Einzugsgebiete werden mit dem Wind wieder aufgefüllt. Dort sind kleine und mittlere spontane trockene Lawinen möglich. Die Lawinen können in den typischen Lawinenzügen weiterhin ziemlich groß werden.
Mit der tageszeitlichen Erwärmung und der Sonneneinstrahlung sind im Tagesverlauf feuchte und nasse Lawinen möglich, auch mittelgroße.

Schneedecke

Gefahrenmuster gm.6: lockerer schnee und wind | gm.1: bodennahe schwachschicht

Seit Sonntag fielen oberhalb von rund 1600 m verbreitet 20 bis 50 cm Schnee. Bis Samstag bläst der Wind stark.
In Kamm- und Passlagen liegen je nach Windeinfluss sehr unterschiedliche Schneehöhen. Die Schneedecke ist ungünstig geschichtet.
In der Altschneedecke sind v.a. an West-, Nord- und Osthängen kantig aufgebaute Schwachschichten vorhanden.
Bis am Donnerstag sind einige mittlere bis große spontane trockene Lawinen abgegangen.

Tendenz

Die Gefahr von feuchten und nassen Lawinen steigt bereits am Vormittag an.