aineva.it

Martedì 17.03.2026

Aggiornato16.03.2026 alle ore 20:39

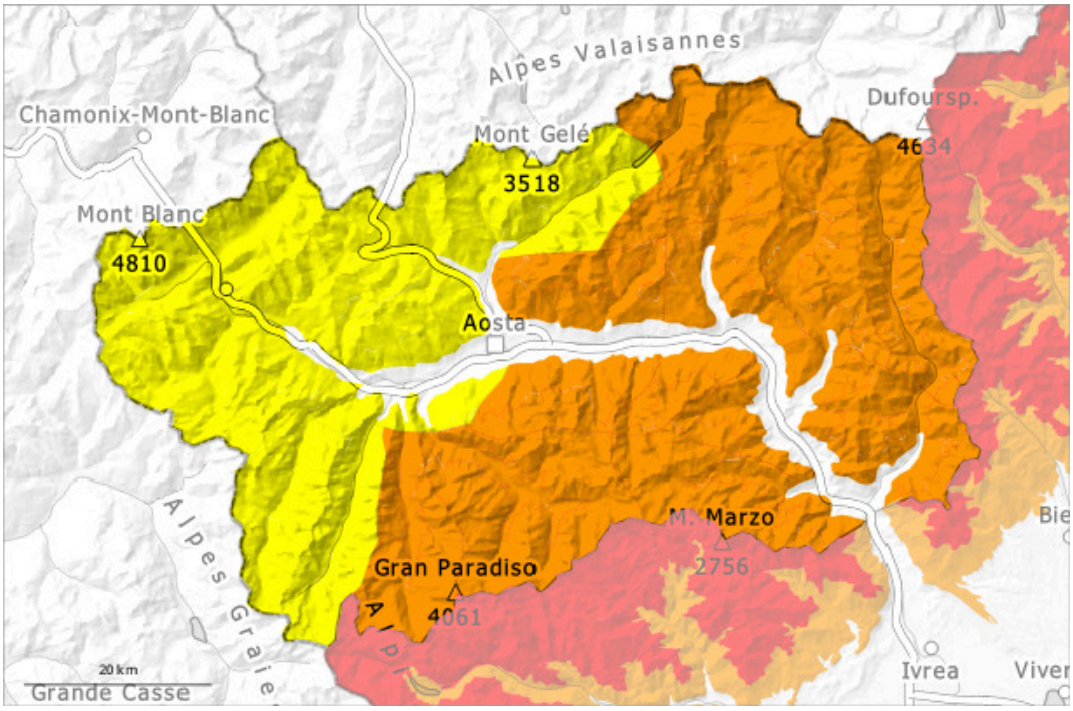

1	2	3	4	5
debole	moderato	marcato	forte	molto forte

Grado di pericolo 3 - Marcato

Tendenza: pericolo valanghe in diminuzione
per Mercoledì il 18.03.2026

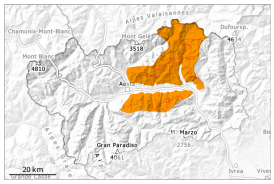

Lastrone da vento

2400m

Neve bagnata

2700m

Molta neve fresca, neve ventata e rialzo termico sotto i 2700 m, ancora pericolo valanghe.

L'abbondante neve fresca così come gli accumuli di neve ventata sono in parte ancora instabili.
Il sole e il calore causeranno nel corso della giornata soprattutto sui pendii soleggiati al di sotto dei 2700 m circa un rapido inumidimento del manto nevoso. Nel corso della giornata la probabilità di distacco di valanghe umide e bagnate aumenterà soprattutto sui pendii soleggiati molto ripidi. Specialmente qui si prevedono valanghe spontanee che possono avanzare sino a bassa quota.

Principalmente nelle zone in prossimità delle creste, nelle conche e nei canaloni: Le grandi quantità di neve fresca e neve ventata possono subire un distacco in seguito al passaggio di un singolo appassionato di sport invernali. A livello isolato sono possibili distacchi a distanza.
Le escursioni e le discese fuori pista richiedono una grande attenzione e la massima prudenza.

Manto nevoso

Situazione tipo st.6: neve a debole coesione e vento

Domenica sono caduti diffusamente da 50 a 70 cm di neve al di sopra dei 1500 m circa, localmente anche di più. Le condizioni meteo hanno favorito un assestamento del manto nevoso.
Principalmente nelle zone in prossimità delle creste esposte in tutte le direzioni: Il vento a tratti forte ha causato il trasporto della neve fresca. Qui l'innevamento è estremamente variabile a seconda dell'azione del vento.
Le condizioni meteo causeranno specialmente sui pendii soleggiati ripidi un rapido inumidimento del manto nevoso.
Principalmente sui pendii ripidi ombreggiati al di sopra del limite del bosco: Qui, nella parte superiore del manto nevoso si trovano strati fragili.

Tendenza

> Il pericolo di valanghe umide e bagnate diminuirà progressivamente.

Grado di pericolo 3 - Marcato

3

Tendenza: pericolo valanghe in diminuzione
per Mercoledì il 18.03.2026

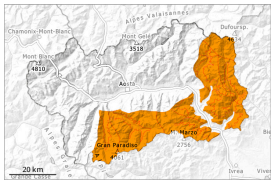

Lastrone da vento

2400m

Neve bagnata

2700m

Molta neve fresca, neve ventata e rialzo termico sotto i 2700 m, ancora pericolo valanghe.

L'abbondante neve fresca così come gli accumuli di neve ventata sono in parte ancora instabili.
Il sole e il calore causeranno nel corso della giornata soprattutto sui pendii soleggiati al di sotto dei 2700 m circa un rapido inumidimento del manto nevoso. Nel corso della giornata la probabilità di distacco di valanghe umide e bagnate aumenterà soprattutto sui pendii soleggiati molto ripidi. Soprattutto lungo i percorsi abituali le valanghe bagnate possono a livello isolato avanzare sino a fondovalle.

Principalmente nelle zone in prossimità delle creste, nelle conche e nei canaloni: Le grandi quantità di neve fresca e neve ventata possono subire un distacco in seguito al passaggio di un singolo appassionato di sport invernali.
Le escursioni e le discese fuori pista richiedono una grande attenzione e la massima prudenza.

Manto nevoso

Situazione tipo st.6: neve a debole coesione e vento | st.10: situazione primaverile

Domenica sono caduti diffusamente da 80 a 120 cm di neve al di sopra dei 1500 m circa, localmente anche di più. Le condizioni meteo hanno favorito un assestamento del manto nevoso.
Principalmente nelle zone in prossimità delle creste esposte in tutte le direzioni: Il vento a tratti forte ha causato il trasporto della neve fresca. Qui l'innevamento è estremamente variabile a seconda dell'azione del vento.
Le condizioni meteo causeranno specialmente sui pendii soleggiati ripidi un rapido inumidimento del manto nevoso.
Principalmente sui pendii ripidi ombreggiati al di sopra del limite del bosco: Qui, nella parte superiore del manto nevoso si trovano strati fragili.

Tendenza

> Il pericolo di valanghe umide e bagnate diminuirà progressivamente.

Grado di pericolo 2 - Moderato

Tendenza: pericolo valanghe stabile
per Mercoledì il 18.03.2026

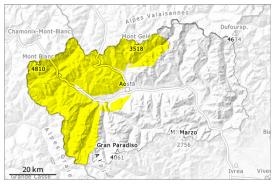

Lastrone da vento

2400m

Neve bagnata

2700m

La principale fonte di pericolo è costituita da valanghe di neve a lastroni e valanghe bagnate nel corso della giornata.

Il vento a tratti forte ha causato il trasporto di molta neve. La neve fresca e soprattutto gli accumuli di neve ventata possono in parte subire un distacco in seguito al passaggio di un singolo appassionato di sport invernali, specialmente nelle zone in prossimità delle creste, nelle conche e nei canaloni. Sono possibili distacchi a distanza.
Inoltre nel corso della giornata, alle quote di bassa e media montagna, sono previste valanghe umide e bagnate.
Le escursioni con gli sci e le racchette da neve, così come le discese fuori pista richiedono una prudente scelta dell'itinerario.

Manto nevoso

Situazione tipo st.6: neve a debole coesione e vento

Domenica sono caduti diffusamente da 30 a 40 cm di neve al di sopra dei 1500 m circa. Le condizioni meteo hanno consentito un assestamento del manto nevoso.
Il sole e il calore causeranno nel corso della giornata soprattutto sui pendii soleggiati al di sotto dei 2700 m circa un rapido inumidimento del manto nevoso.
Principalmente sui pendii ripidi ombreggiati ad alta quota e in alta montagna: Qui, all'interno del manto di neve vecchia si trovano strati fragili.
Nelle zone in prossimità delle creste e dei passi così come ad alta quota l'innevamento è estremamente variabile a seconda dell'azione del vento.

Tendenza

Il pericolo di valanghe umide e bagnate diminuirà progressivamente.