APPENNINO EMILIANO OCCIDENTALE

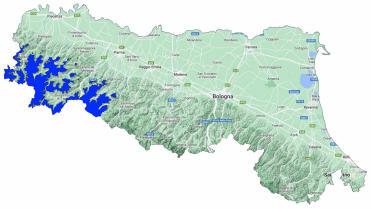

Bollettino Valanghe N. 255/2026 del 19/03/2026 ore 14.00
Validità 48 ore prossima emissione 20/03/2026

A cura del Servizio METEOMONT dell'ARMA dei CARABINIERI
In collaborazione con Servizio Meteorologico dell'Aeronautica militare

SITUAZIONE alle 14:00 del 19/03/2026

SITUAZIONE TIPO: freddo su caldo / caldo su freddo.

Quota neve (mslm)	Nord	Sud
	1400 - 1500	1400 - 1500

Altezza Neve (cm)	Neve al suolo	Neve Fresca	Quota (mslm)
	000	000	1252

VALANGHE OSSERVATE: -.

PREVISIONI 20/03/2026

GRADO DI PERICOLO: DEBOLE 1

SITUAZIONE TIPO: nessuna situazione tipo evidente.

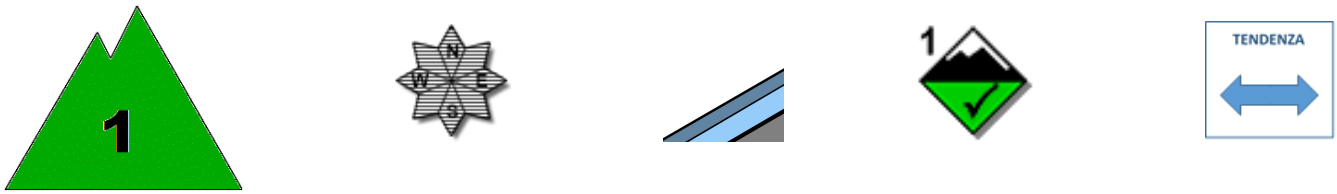

MANTO NEVOSO: La stabilità del manto nevoso è discreta su alcuni punti (aree) per isolati pendii, possibili valanghe di dimensioni piccole.

AVVERTENZE

A seguito dell'attività eolica registrata sono da evitare le zone di accumulo, conche, canaloni, cambi di pendenza e pendii sotto vento in genere.

SCALA EUROPEA DEL GRADO DI PERICOLO VALANGHE

LEGENDA PROBLEMA

Bollettino realizzato su scala sinottica-regionale (standard EAWS). La sua valutazione non può escludere in alcun modo la necessità di una seria e capace valutazione locale del pericolo (singolo pendio) che può essere anche sensibilmente diverso. Le previsioni meteorologiche sono relative all'orario UTC (per l'Italia +1 in inverno e +2 in estate).

APPENNINO EMILIANO OCCIDENTALE

PREVISIONE METEO

Quota		20/03/2026 h6:00	20/03/2026 h12:00	20/03/2026 h18:00
1000	Venti	02 Nodi da S-Est	02 Nodi da N-Est	01 Nodi da S-Est
	Temperature	+04 °C	+07 °C	+05 °C
	Temp.percepita	4 °C	7 °C	5 °C
2000	Venti	07 Nodi da N-Est	02 Nodi da Nord	03 nodi da N-Ovest
	Temperature	-02 °C	-02 °C	+00 °C
	Temp.percepita	-6 °C	-2 °C	-2 °C
3000	Venti	07 Nodi da Nord	05 Nodi da Nord	05 Nodi da Nord
	Temperature	-08 °C	-05 °C	-05 °C
	Temp.percepita	-14 °C	-9 °C	-9 °C
Zero termico		1500-1700 m.	1600-1800 m.	1900-2100 m.
Fenomeno		—	—	—
Stato del cielo				

LEGENDA FENOMENI

— Assenza Fenomeni · Nebbia · Foschia · Pioggia debole · Pioggia moderata · Pioggia forte · Temporali

Nevicata debole · Nevicata moderata · Nevicata forte

STATO DEL CIELO

Sereno · Poco nuvoloso · Nuvoloso · Molto nuvoloso · Coperto

Parametri meteonivometrici registrati presso i campi di rilevamento il 19/03/2026.

Località	Comune	Quota (m.s.l.m.)	Altezza neve (cm)	Neve caduta nelle 24 ore (cm)	Temp. Min (°C)	Temp. Max (°C)	Condizioni del tempo
LAGDEI	Corniglio (PR)	1252	0	0	-2	+2	Assenza di precipitazioni

(*) Rilievi fuori campo

L'INFORMAZIONE E' PREVENZIONE - LEGGI L'ATTUALE GRADO DI PERICOLO VALANGHE!

IL CAPO DEL CENTRO NAZIONALE METEOMONT
(Ten. Col. RFI Emanuela Gini)
FIRMA AUTOGRAFA OMESSA AI SENSI
DELL'ART.3 DEL D.LGS N.39/1993