Martedì 21.04.2026

Pubblicato il 20.04.2026 alle ore 17:00

Mattina

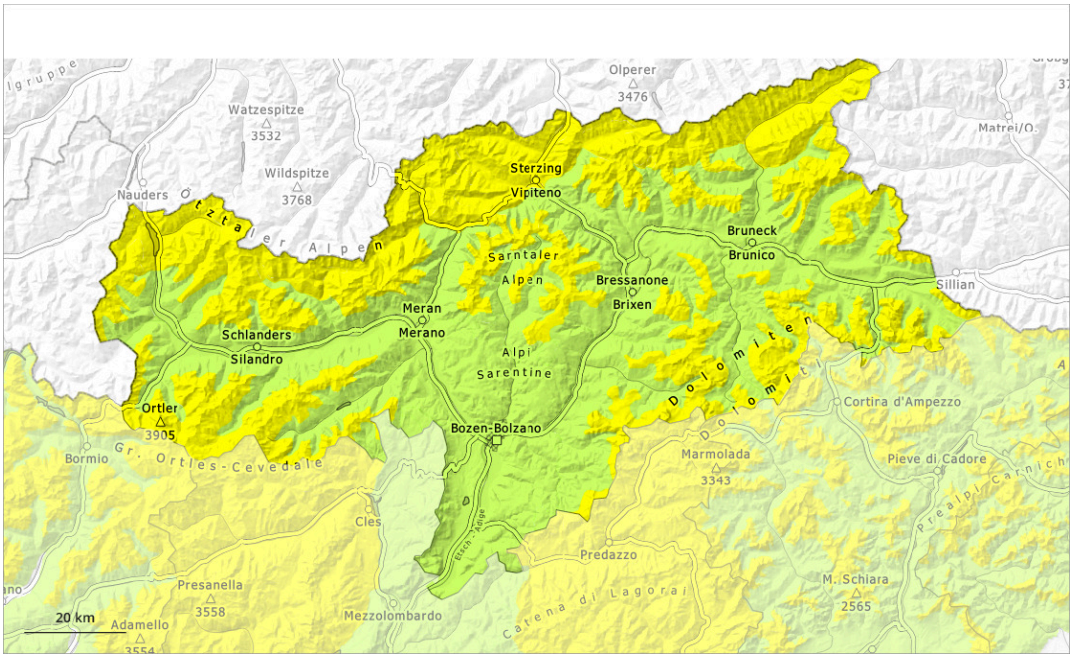

pomeriggio

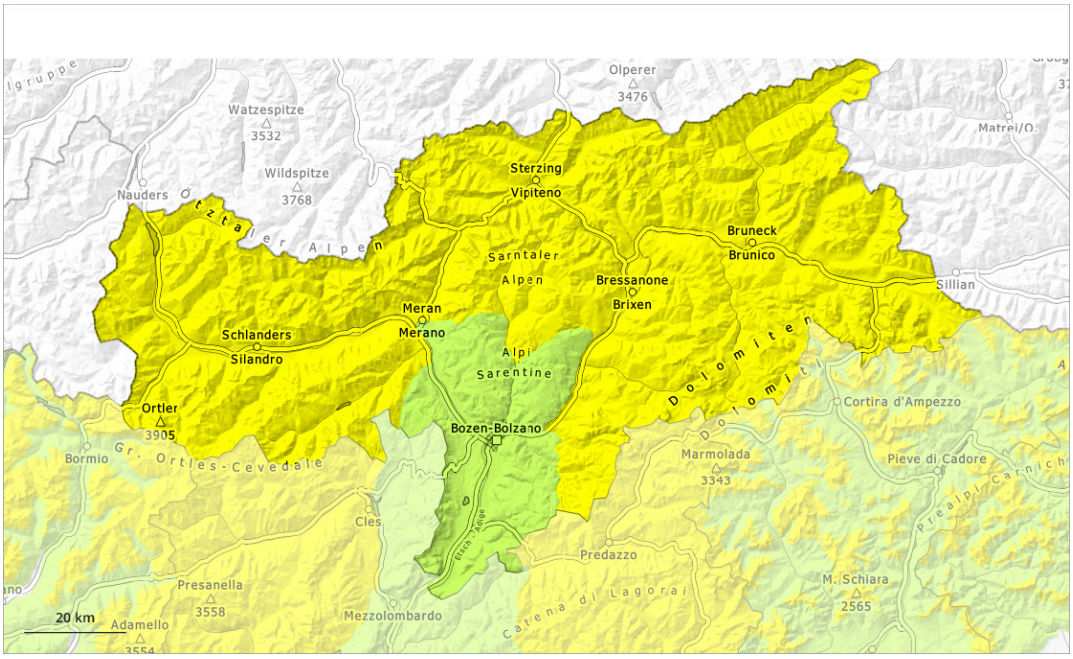

1	2	3	4	5
debole	moderato	marcato	forte	molto forte

Grado di pericolo 2 - Moderato

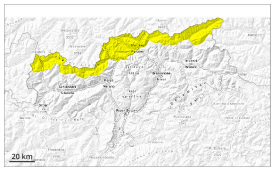

Tendenza: pericolo valanghe stabile
per Mercoledì il 22.04.2026

Neve bagnata

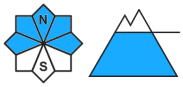

2500m

Strati deboli persistenti

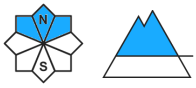

2500m

Attenzione alla neve vecchia con strati deboli persistenti e alla neve bagnata.

Con il rialzo termico diurno, leggero aumento del pericolo di valanghe di neve bagnata.
Le valanghe bagnate possono a livello isolato distaccarsi in seguito al passaggio di un singolo appassionato di sport invernali. A livello molto isolato queste ultime possono trascinare il debole manto di neve vecchia e raggiungere grandi dimensioni. Ciò sui pendii ombreggiati molto ripidi al di sotto dei 2500 m circa.

Inoltre, le valanghe asciutte possono subire un distacco a livello isolato già con un debole sovraccarico, soprattutto sui pendii molto ripidi esposti a nord ovest, nord e nord est al di sopra dei 2500 m circa. Sfavorevoli sono principalmente i punti di passaggio da poca a molta neve, (--). I punti pericolosi sono difficili da individuare.

Manto nevoso

Situazione tipo st.10: situazione primaverile | st.1: strato debole persistente basale

In alcune aree negli ultimi giorni sono caduti sino a 10 cm di neve, localmente anche di più.

L'irraggiamento notturno sarà parzialmente ridotto. La superficie del manto nevoso non riuscirà praticamente quasi a rigelarsi.
Il manto nevoso è umido, principalmente sui pendii soleggiati a tutte le altitudini, come pure sui pendii esposti a ovest, nord ed est al di sotto dei 2500 m circa. Sui pendii ripidi esposti a ovest, nord ed est: In quota, nella parte basale del manto di neve vecchia si trovano strati fragili a cristalli sfaccettati.

Tendenza

L'irraggiamento notturno sarà piuttosto buono. Il pericolo di valanghe di neve bagnata aumenterà leggermente nel corso della giornata.

Grado di pericolo 2 - Moderato

AM:

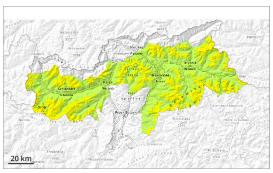

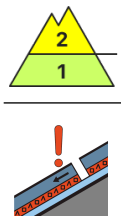

2500m

Tendenza: pericolo valanghe stabile
per Mercoledì il 22.04.2026

Strati deboli persistenti

2500m

PM:

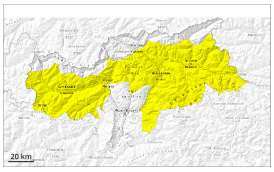

Tendenza: pericolo valanghe stabile
per Mercoledì il 22.04.2026

Neve bagnata

2500m

Strati deboli persistenti

2500m

Nel corso della giornata leggero aumento del pericolo di valanghe di neve bagnata.

Con il rialzo termico e l'irradiazione solare diurni, nel corso della giornata il pericolo di valanghe di neve bagnata aumenterà leggermente. Le valanghe bagnate possono a livello isolato distaccarsi in seguito al passaggio di un singolo appassionato di sport invernali. Ciò sui pendii ombreggiati molto ripidi al di sotto dei 2500 m circa, come pure sui pendii soleggiati molto ripidi in quota.

Isolati punti pericolosi per valanghe asciutte si trovano sui pendii ombreggiati molto ripidi al di sopra dei 2500 m circa. Sfavorevoli sono principalmente i punti di passaggio da poca a molta neve, (--). I punti pericolosi sono difficili da individuare.

Manto nevoso

Situazione tipo st.10: situazione primaverile | st.1: strato debole persistente basale

L'irraggiamento notturno sarà temporaneamente ridotto. La superficie del manto nevoso riuscirà a rigelarsi e a essere portante e si ammorbidirà nel corso della giornata. Il sole e il calore causeranno alle quote medie e alte un rapido ammorbidimento del manto nevoso.
Sui pendii ombreggiati al di sopra dei 2500 m circa: In quota, nella parte basale del manto di neve vecchia si trovano strati fragili a cristalli sfaccettati.
Sui pendii soleggiati ripidi così come al di sotto dei 1800 m circa c'è solo poca neve.

Durante il pomeriggio: Cadrà un po' di neve, specialmente ad alta quota e in alta montagna.

Tendenza

Il pericolo di valanghe di neve bagnata rimarrà invariato.

Grado di pericolo 1 - Debole

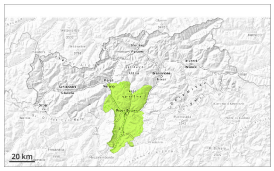

1

Tendenza: pericolo valanghe stabile
per Mercoledì il 22.04.2026

Neve bagnata

2000m

La neve bagnata richiede attenzione.

Sono possibili al più isolate valanghe di neve bagnata. Attenzione sui pendii ombreggiati ripidi estremi. Le valanghe sono per lo più di dimensioni piuttosto piccole.

Manto nevoso

Situazione tipo st.10: situazione primaverile st.1: strato debole persistente basale

La superficie del manto nevoso riuscirà a rigelarsi e a essere portante e si ammorbidirà nel corso della giornata.

Tendenza

Debole pericolo di valanghe. La neve bagnata richiede attenzione.