aineva.it

Dienstag 31.03.2026

Aktualisiert am 30.03.2026 um 20:03

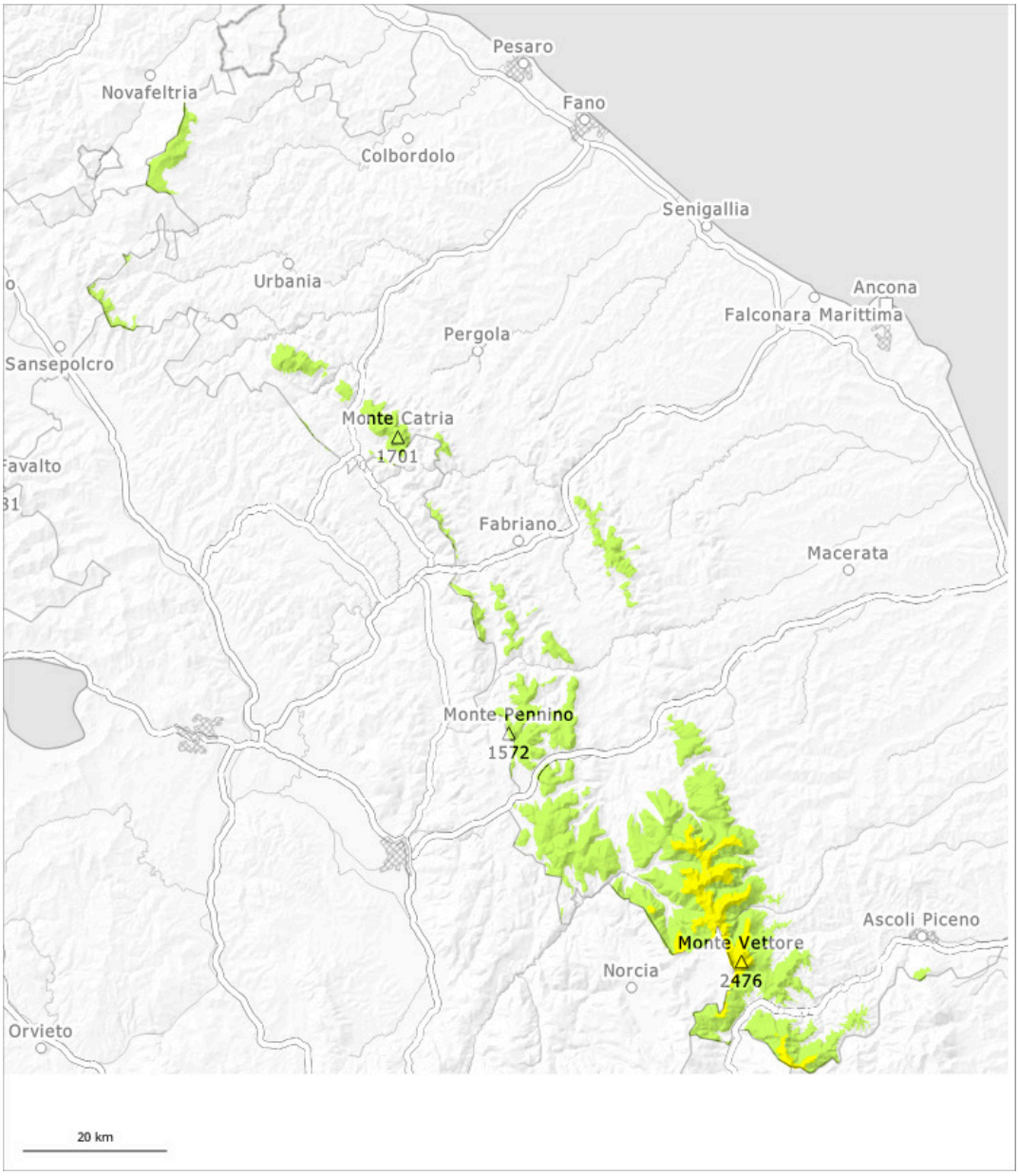

1	2	3	4	5
gering	mäßig	erheblich	groß	sehr groß

Gefahrenstufe 2 - Mäßig

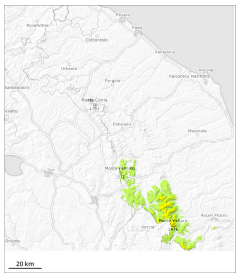

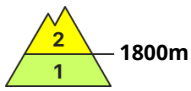

Tendenz: Lawinengefahr steigt
am Mittwoch, den 01.04.2026

Triebschnee

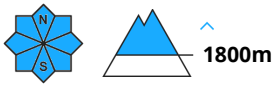

Nassschnee

Neu- und Triebschnee an allen Expositionen. Oberhalb von rund 1900 m sind die Triebschneeansammlungen größer. Triebschnee vorsichtig beurteilen.

Mit Neuschnee und starkem bis stürmischem Nordostwind entstehen vor allem in windgeschützten Lagen teils störanfällige Triebschneeansammlungen. An allen Expositionen und oberhalb von rund 1800 m sind weiterhin mittlere und vereinzelt große Schneebrettlawinen möglich. Mit dem Schneefall sind unterhalb von rund 1800 m weiterhin meist kleine feuchte Lawinen möglich.

Schneedecke

Neu- und Triebschnee liegen meist auf einer feuchten Altschneedecke. Die Triebschneeansammlungen müssen vorsichtig beurteilt werden.

Gefahrenstufe 1 - Gering

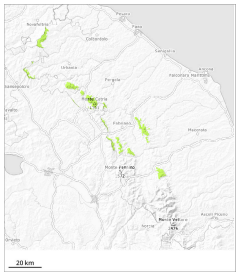

1

Tendenz: Lawinengefahr steigt
am Mittwoch, den 01.04.2026

Neuschnee

N
S

Es sind einzelne spontane Lawinen möglich.

Vor allem an steilen Hängen sind mit dem Schneefall weiterhin kleine Lawinen möglich.

Schneedecke

Diese frühlingshaften Wetterbedingungen führen zu einer leichten Setzung der Schneedecke. Dies vor allem an steilen Sonnenhängen.