Donnerstag 12.03.2026

Veröffentlicht am 11.03.2026 um 17:00

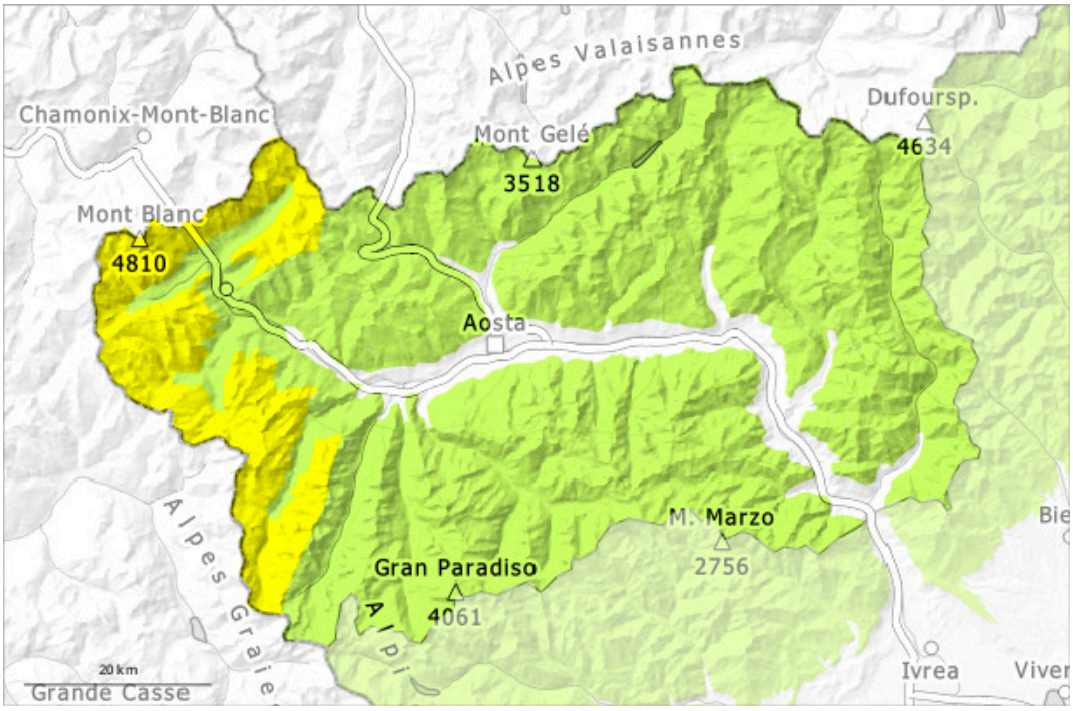

1	2	3	4	5
gering	mäßig	erheblich	groß	sehr groß

Gefahrenstufe 2 - Mäßig

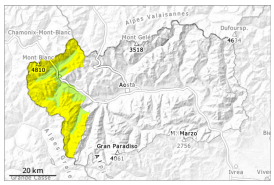

2400m

Tendenz: Lawinengefahr bleibt gleich
am Freitag, den 13.03.2026

Neuschnee

2400m

In der Nacht fällt gebietsweise etwas Schnee. Die Tourenverhältnisse bleiben mehrheitlich günstig.

Der teilweise starke Wind verfrachtet den Neuschnee. Die frischen Triebschneeansammlungen bilden die Hauptgefahr. Sie sind gut erkennbar aber vorsichtig zu beurteilen.

Es sind einzelne kleine feuchte Rutsche im Tagesverlauf möglich, v.a. an extrem steilen Sonnenhängen bei größeren Aufhellungen.
Schwachschichten im Altschnee können vereinzelt ausgelöst werden. Diese Gefahrenstellen liegen vor allem an sehr steilen Schattenhängen oberhalb von rund 2500 m sowie an Übergängen von wenig zu viel Schnee.

Schneedecke

Gefahrenmuster gm.6: lockerer schnee und wind

Am Dienstag fielen gebietsweise oberhalb von rund 2200 m 2 bis 10 cm Schnee. Er wird vor allem an Schattenhängen auf Oberflächenreif abgelagert.
Der obere Teil der Schneedecke ist weitgehend stabil, mit einer oft tragfähigen Schmelzharschkruste an der Oberfläche.
Besonders steile Schattenhänge hohe Lagen und Hochgebirge: Oberflächlich sehr verdichteter Schnee, der durch die stürmischen Winde Ende Februar stabilisiert wurde, oder bestehend aus facettierten Kristallen und lokal aus Schnee mit schwacher Kohäsion und Oberflächenreif. In der Altschneedecke sind dort Schwachschichten vorhanden.
In Kamm- und Passlagen sowie in hohen Lagen liegen je nach Windeinfluss sehr unterschiedliche Schneehöhen.
In der Nacht fallen gebietsweise oberhalb von rund 2200 m 5 bis 15 cm Schnee, lokal bis zu 20 cm.

Tendenz

Es ist sonnig. Leichter Anstieg der Gefahr von feuchten und nassen Lawinen mit der tageszeitlichen Erwärmung und der Sonneneinstrahlung. Dies an sehr steilen Sonnenhängen unterhalb von rund 2700 m.

Gefahrenstufe 1 - Gering

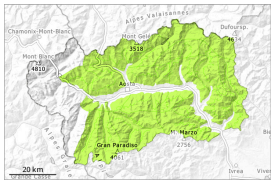

1

Tendenz: Lawinengefahr bleibt gleich
am Freitag, den 13.03.2026

In der Nacht fällt gebietsweise etwas Schnee. Die Tourenverhältnisse bleiben mehrheitlich günstig.

Die Schneedecke bleibt allgemein stabil.

Mit dem Neuschnee sind kleine feuchte Rutsche im Tagesverlauf möglich, v.a. an sehr steilen Sonnenhängen bei Sonneneinstrahlung.
Schwachschichten im Altschnee können sehr vereinzelt ausgelöst werden. Diese Gefahrenstellen liegen vor allem an extrem steilen Schattenhängen oberhalb von rund 2400 m sowie an Übergängen von wenig zu viel Schnee.

Schneedecke

Gefahrenmuster gm.1: bodennahe schwachschicht | gm.10: frühjahrssituation

Es fallen gebietsweise oberhalb von rund 2200 m 2 bis 5 cm Schnee, lokal auch mehr. Er wird vor allem an Schattenhängen auf Oberflächenreif abgelagert.
Der obere Teil der Schneedecke ist weitgehend stabil, mit einer oft tragfähigen Schmelzharschkruste an der Oberfläche. Dort besteht im Steilgelände Absturzgefahr.
Besonders steile Schattenhänge hohe Lagen und Hochgebirge: Oberflächlich sehr verdichteter Schnee, der durch die stürmischen Winde Ende Februar stabilisiert wurde, oder bestehend aus facettierten Kristallen und lokal aus Schnee mit schwacher Kohäsion und Oberflächenreif. In der Altschneedecke sind dort Schwachschichten vorhanden.
In Kamm- und Passlagen sowie in hohen Lagen liegen je nach Windeinfluss sehr unterschiedliche Schneehöhen.

Tendenz

Es ist sonnig. Leichter Anstieg der Gefahr von feuchten und nassen Lawinen mit der tageszeitlichen Erwärmung und der Sonneneinstrahlung. Dies an sehr steilen Sonnenhängen unterhalb von rund 2700 m.