Giovedì 19.02.2026

Pubblicato il 18.02.2026 alle ore 17:00

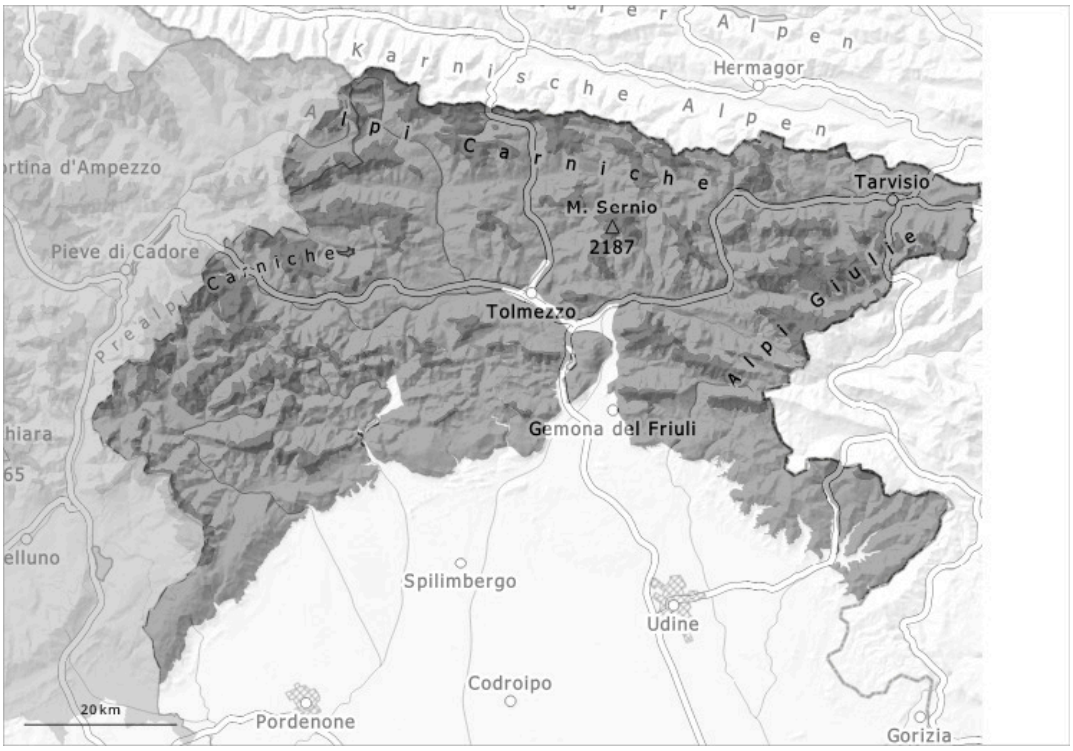

1	2	3	4	5
debole	moderato	marcato	forte	molto forte

Grado di pericolo 4 - Forte

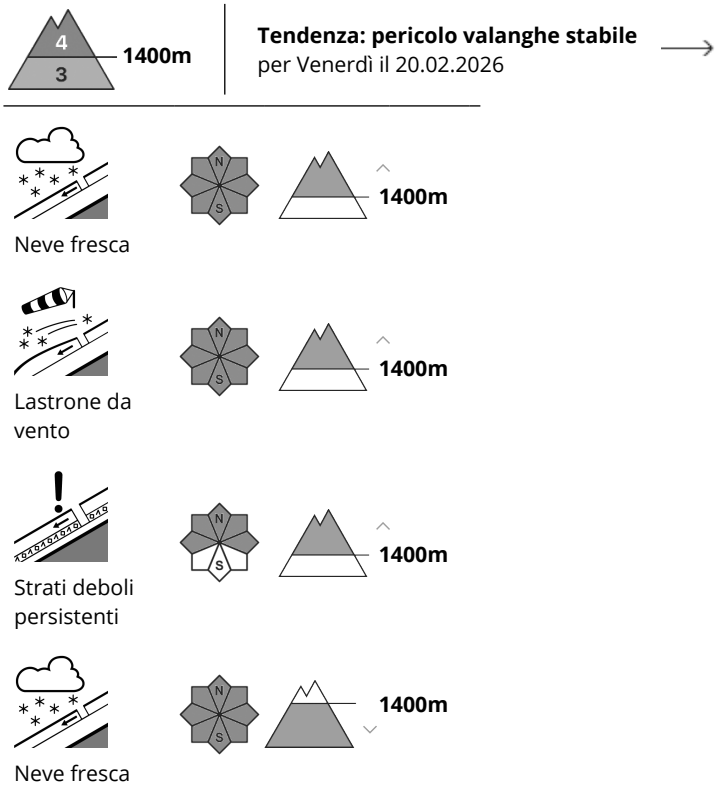

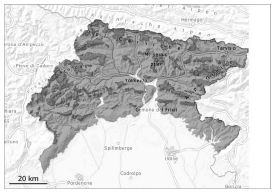

Con neve fresca e forte vento, il numero e le dimensioni dei punti pericolosi aumenteranno. Verrà raggiunto il grado di pericolo 4 "forte".

Con neve fresca e vento si formeranno estesi accumuli di neve ventata. L'attività di valanghe aumenterà progressivamente. In molti punti sono possibili valanghe spontanee di dimensioni grandi e molto grandi. Nelle regioni più colpite dalle precipitazioni, le valanghe possono a livello isolato raggiungere dimensioni molto grandi e minacciare in alcuni punti le vie di comunicazione situate alle quote più alte.
Le escursioni sono vivamente sconsigliate.

Manto nevoso

La neve fresca e la neve ventata non si legheranno bene con la neve vecchia a tutte le esposizioni. Gli accumuli di neve ventata sono instabili. In molti punti, essi cresceranno ulteriormente. Soprattutto sui pendii ombreggiati, all'interno del manto nevoso si trovano strati fragili.

Tendenza

Il vento sarà moderato. Deboli nevicate in molte regioni: Ancora forte pericolo di valanghe.