aineva.it

Domenica 22.03.2026

Pubblicato il 21.03.2026 alle ore 17:00

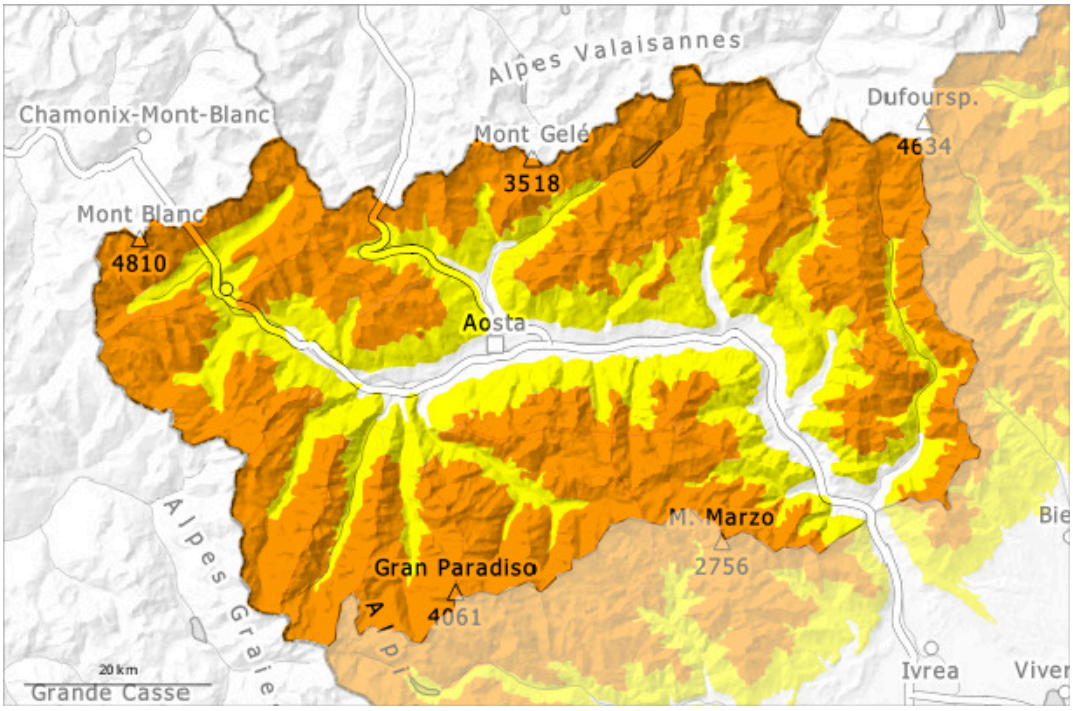

1	2	3	4	5
debole	moderato	marcato	forte	molto forte

Grado di pericolo 3 - Marcato

Tendenza: pericolo valanghe stabile
per Lunedì il 23.03.2026

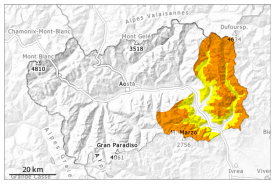

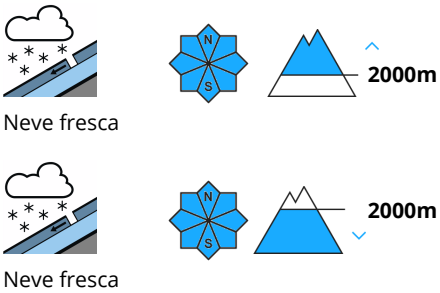

Con neve fresca e vento, a partire dal mattino il numero dei punti pericolosi aumenterà.

Fino al pomeriggio cadrà un po' di neve.
La neve fresca così come gli accumuli di neve ventata nella loro totalità possono in parte subire un distacco in seguito al passaggio di un singolo appassionato di sport invernali.
Principalmente nelle zone in prossimità delle creste, nelle conche e nei canaloni: Gli accumuli di neve ventata meno recenti rimangono ancora instabili specialmente sui pendii molto ripidi ombreggiati. I punti pericolosi sono innevati e difficili da individuare.
Le escursioni richiedono una prudente scelta dell'itinerario.
Con neve fresca e vento, sui pendii molto ripidi sono possibili valanghe spontanee di medie e, a livello isolato, di grandi dimensioni.

Manto nevoso

Situazione tipo st.6: neve a debole coesione e vento

Domenica cadranno da 20 a 30 cm di neve, localmente anche di più. Soprattutto nelle zone a confine con il Piemonte. Il vento sarà, nelle zone in prossimità delle creste, da debole a moderato.
Cadrà neve al di sopra dei 900 m circa.
In molti punti la neve fresca poggia su una superficie del manto di neve vecchia morbida. O su croste.
La parte superiore del manto nevoso è in parte debole, con una superficie trasformata in cristalli sfaccettati. Specialmente sui pendii ombreggiati ripidi, all'interno del manto nevoso si trovano strati fragili.
Principalmente nelle zone in prossimità delle creste esposte in tutte le direzioni: In molti punti l'innevamento è estremamente variabile a seconda dell'azione del vento.

Tendenza

Le condizioni meteo consentiranno un graduale consolidamento degli strati di neve superficiali specialmente sui pendii soleggiati.

Grado di pericolo 3 - Marcato

Tendenza: pericolo valanghe stabile
per Lunedì il 23.03.2026

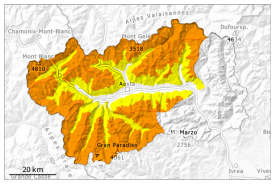

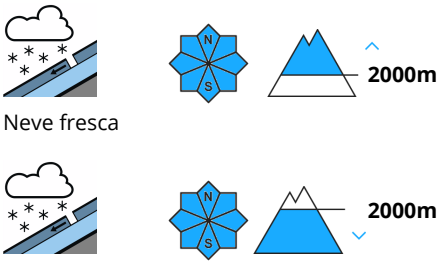

Con neve fresca e vento, a partire dal mattino il numero dei punti pericolosi aumenterà.

Fino al pomeriggio cadrà un po' di neve.
La neve fresca così come gli accumuli di neve ventata nella loro totalità possono in parte subire un distacco in seguito al passaggio di un singolo appassionato di sport invernali.
Principalmente nelle zone in prossimità delle creste, nelle conche e nei canaloni: Gli accumuli di neve ventata meno recenti rimangono ancora instabili specialmente sui pendii molto ripidi ombreggiati. I punti pericolosi sono innevati e difficili da individuare.
Le escursioni richiedono una prudente scelta dell'itinerario.
Con neve fresca e vento, sui pendii molto ripidi sono possibili valanghe spontanee di piccole e medie dimensioni.

Manto nevoso

Situazione tipo st.6: neve a debole coesione e vento

Domenica cadranno da 10 a 30 cm di neve. Il vento sarà, nelle zone in prossimità delle creste, da debole a moderato.
Cadrà neve al di sopra dei 900 m circa.
In molti punti la neve fresca poggia su una superficie del manto di neve vecchia morbida. O su croste.
La parte superiore del manto nevoso è in parte debole, con una superficie trasformata in cristalli sfaccettati. Specialmente sui pendii ombreggiati ripidi, all'interno del manto nevoso si trovano strati fragili.
Principalmente nelle zone in prossimità delle creste esposte in tutte le direzioni: In molti punti l'innevamento è estremamente variabile a seconda dell'azione del vento.

Tendenza

Le condizioni meteo consentiranno un graduale consolidamento degli strati di neve superficiali specialmente sui pendii soleggiati.