Domenica 22.03.2026

Pubblicato il 21.03.2026 alle ore 17:00

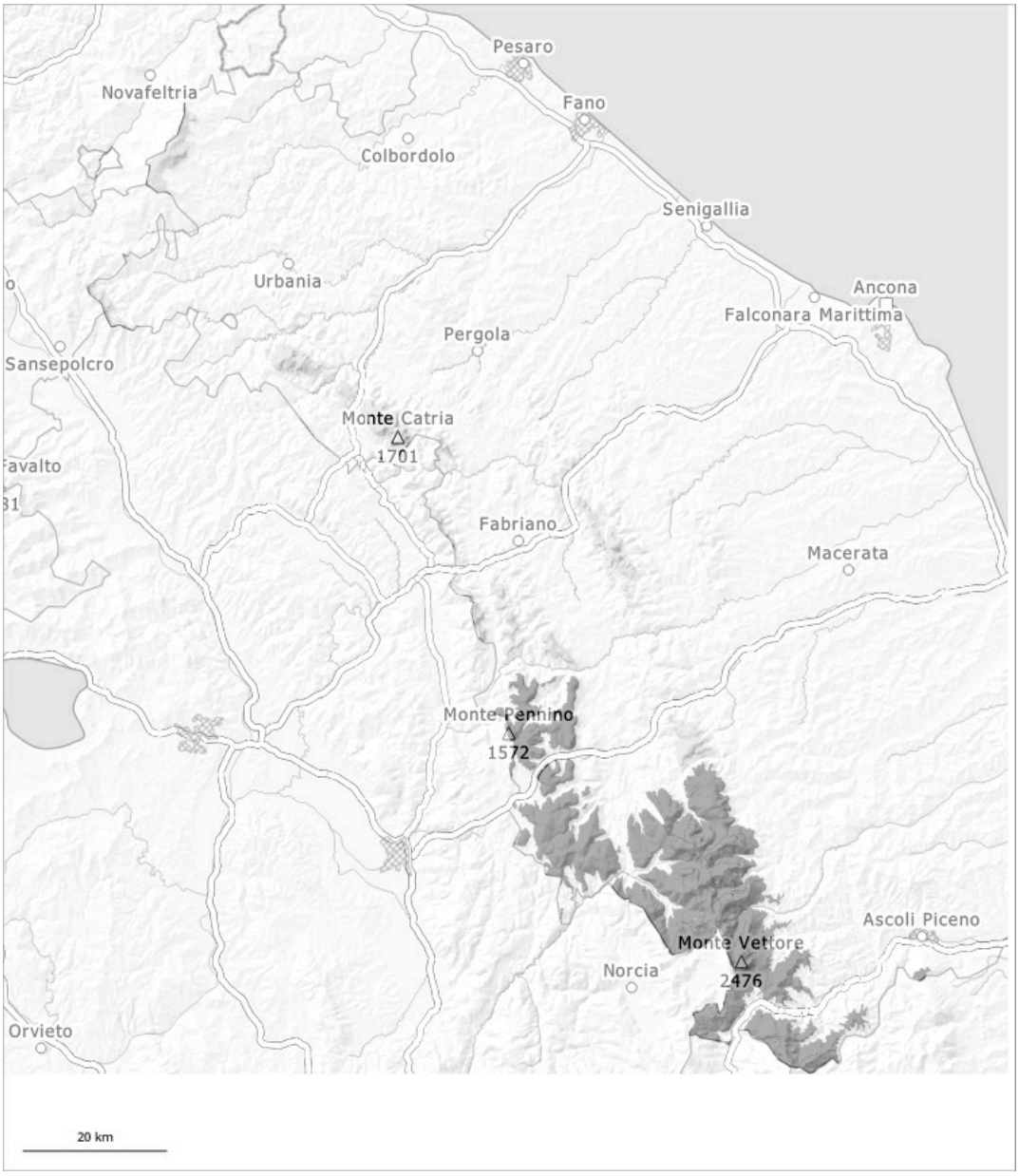

1	2	3	4	5
debole	moderato	marcato	forte	molto forte

Grado di pericolo 3 - Marcato

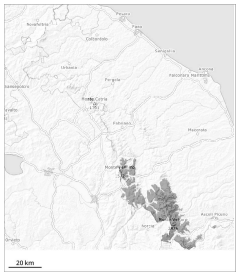

Tendenza: pericolo valanghe stabile
per Lunedì il 23.03.2026

Lastrone da vento

Neve fresca e neve ventata al di sopra dei 1000 m circa.

Il vento a tratti forte ha causato il trasporto della neve. In molti punti si sono formati accumuli di neve ventata. I punti pericolosi si trovano soprattutto sui pendii carichi di neve soffiata esposti in tutte le direzioni al di sopra dei 1600 m circa come pure nelle conche, nei canaloni e dietro ai cambi di pendenza. Sono possibili valanghe di neve a lastroni.

Manto nevoso

Con il vento da moderato a forte proveniente da nord est, si sono formati nuovi accumuli di neve ventata. Gli accumuli di neve ventata non si sono ben legati con la neve vecchia. Essi devono essere valutati con attenzione.

Grado di pericolo 1 - Debole

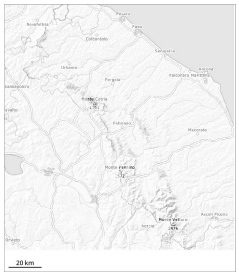

Tendenza: pericolo valanghe stabile
per Lunedì il 23.03.2026

Lastrone da vento

Neve fresca e neve ventata al di sopra dei 1000 m circa.

Il vento a tratti forte ha causato il trasporto della neve fresca. In alcuni punti si sono formati accumuli di neve ventata.

Manto nevoso

Gli accumuli di neve ventata rappresentano la principale fonte di pericolo.