Mercredi 08.04.2026

Publié 07 04 2026, 17:00

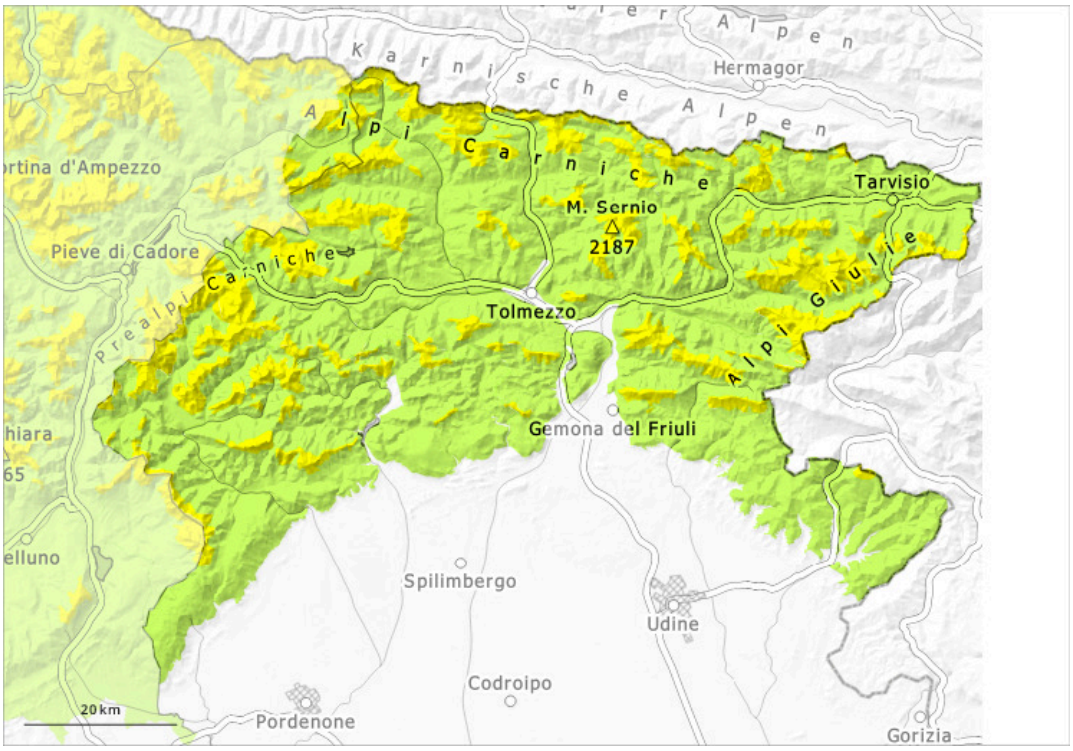

1	2	3	4	5
faible	limité	marqué	fort	très fort

Degré de danger 2 - Limité

1800m

Tendance: danger d'avalanche constant
leJeudi 09 04 2026

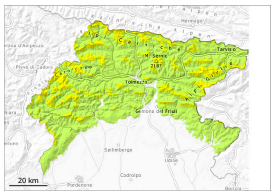

Neige soufflée (Neige ventée)

1800m

Neige ancienne (Sous-couche fragile persistante)

1800m

Avalanches mouillées (Neige humide)

Limite de la forêt

Il fait doux. Les endroits dangereux augmentent.

Le service de prévisions d'avalanches n'a pas beaucoup d'informations actuellement en provenance du terrain, c'est pourquoi le danger d'avalanche devrait être étudié avec une attention particulière sur le terrain.
Les endroits dangereux se situent surtout au pied des parois rocheuses, ainsi que près des crêtes, combes et couloirs. Les accumulations de neige soufflée restent parfois fragiles. Avec le radoucissement et le rayonnement solaire l'activité des avalanches spontanées augmente progressivement. Les avalanches peuvent se déclencher dans les couches profondes. En outre, des avalanches de glissement sont possibles.

Manteau neigeux

Snowpack thickness varies depending on exposure and altitude; especially on shady slopes, eroded areas are interspersed with deposits. In many places, hard surface crusts are present, and near the ridges, there are evident cornices. Dans le manteau neigeux des couches fragiles sont présentes, surtout sur les pentes à l'ombre. Les conditions météorologiques entraînent une saturation d'eau progressive du manteau neigeux.

Tendance

Il fait un temps partiellement ensoleillé.