aineva.it

Dienstag 14.04.2026

Veröffentlicht am 13.04.2026 um 17:00

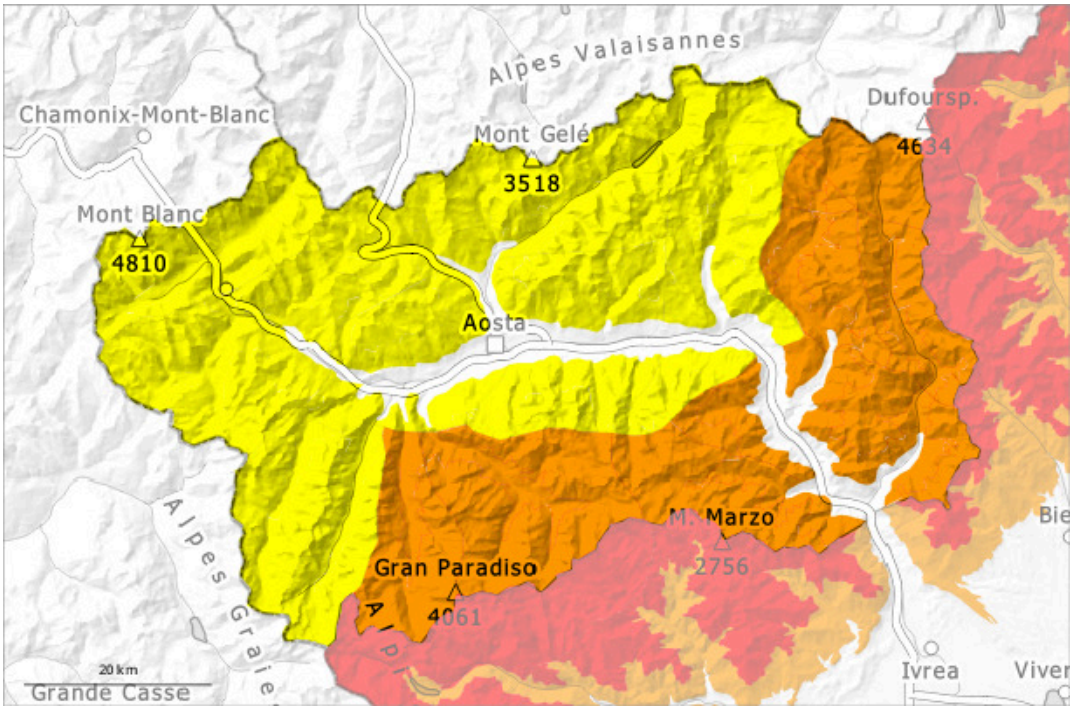

1	2	3	4	5
gering	mäßig	erheblich	groß	sehr groß

Gefahrenstufe 3 - Erheblich

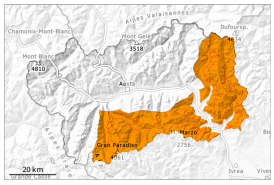

Tendenz: Lawinengefahr bleibt gleich
am Mittwoch, den 15.04.2026

Nassschnee

Neuschnee

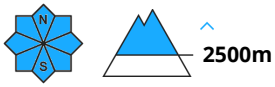

Die Gefahr von feuchten und nassen Lawinen besteht schon am Morgen.

Am Montag fiel weniger Schnee als erwartet. Es fielen oberhalb von rund 2200 m 20 bis 40 cm Schnee, lokal bis zu 50 cm.
Die spontane Aktivität von feuchten und nassen Lawinen nimmt am Vormittag rasch zu. In tiefen und mittleren Lagen und an sehr steilen Hängen sind zahlreiche mittlere feuchte Rutsche und Lawinen zu erwarten.
Stellenweise können feuchte und nasse Lawinen in tiefen Schichten ausgelöst werden vor allem an sehr steilen Nordost-, Nord- und Nordwesthängen recht groß werden. Dort muss vereinzelt mit Lawinen gerechnet werden, die weit vorstoßen.
Mit Neuschnee und mäßigem Wind aus südöstlichen Richtungen entstanden in hohen Lagen und im Hochgebirge Triebschneeansammlungen. Sie können sehr leicht ausgelöst werden.
Für Touren und Variantenabfahrten sind die Verhältnisse ungünstig.

Schneedecke

Gefahrenmuster gm.10: frühjahrssituation

Die Schneeoberfläche gefriert kaum.
Die Schneedecke ist in tiefen und mittleren Lagen durchnässt.
Die spontane Aktivität von mittleren Nass- und Gleitschneelawinen hat in den letzten sieben Tagen allmählich zugenommen.
In höheren Lagen nimmt die Schneedecke ab und wird ungleichmäßig; in mittleren Höhenlagen, die weniger vom Wind betroffen sind, ist sie besser. Unterhalb von rund 1800 m liegt kaum Schnee.
In der Schneedecke sind v.a. an steilen Schattenhängen Schwachschichten vorhanden.

Tendenz

Mit der tageszeitlichen Erwärmung und der Sonneneinstrahlung sind weiterhin feuchte und nasse Lawinen möglich.

Gefahrenstufe 2 - Mäßig

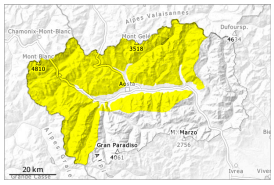

Tendenz: Lawinengefahr nimmt ab
am Mittwoch, den 15.04.2026

Nassschnee

Neuschnee

Die Gefahr von feuchten und nassen Lawinen besteht schon am Morgen.

Am Montag fiel weniger Schnee als erwartet. Es fielen oberhalb von rund 2200 m 15 bis 20 cm Schnee, lokal auch mehr. Dies vor allem in den an die Gefahrenstufe 3, "erheblich" angrenzenden Gebieten.
Die spontane Aktivität von feuchten und nassen Lawinen nimmt am Vormittag rasch zu. In tiefen und mittleren Lagen und an sehr steilen Hängen sind kleine und vereinzelt mittlere feuchte Rutsche und Lawinen zu erwarten.
Stellenweise können feuchte und nasse Lawinen in tiefen Schichten ausgelöst werden vor allem an sehr steilen Nordost-, Nord- und Nordwesthängen mittlere Größe erreichen.
Für Touren und Variantenabfahrten sind die Verhältnisse teils ungünstig.

Schneedecke

Gefahrenmuster gm.10: frühjahrssituation

Die Schneeoberfläche gefriert kaum. Die Schneedecke ist in tiefen und mittleren Lagen durchnässt.
Die spontane Aktivität von mittleren Nass- und Gleitschneelawinen hat in den letzten sieben Tagen allmählich zugenommen.
In höheren Lagen nimmt die Schneedecke ab und wird ungleichmäßig; in mittleren Höhenlagen, die weniger vom Wind betroffen sind, ist sie besser. Unterhalb von rund 1800 m liegt kaum Schnee.
Die Schneedecke an der Oberfläche verändert sich je nach Lage und Hangneigung rasch: Es wechseln sich Krusten unterschiedlicher Art und Dicke ab.
In der Schneedecke sind v.a. an steilen Schattenhängen Schwachschichten vorhanden.

Tendenz

Mit der tageszeitlichen Erwärmung und der Sonneneinstrahlung sind weiterhin feuchte und nasse Lawinen möglich.