aineva.it

Mercredi 25.03.2026

Publié 24 03 2026, 17:00

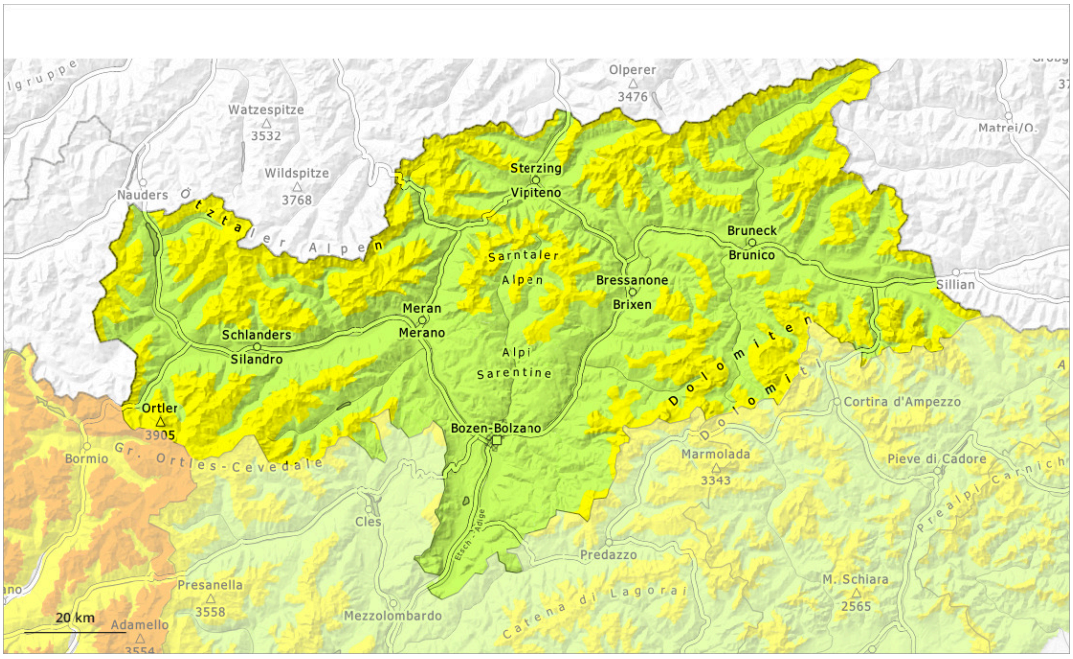

1	2	3	4	5
faible	limité	marqué	fort	très fort

Degré de danger 2 - Limité

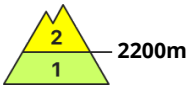

Tendance: Augmentation du danger d'avalanche
leJeudi 26 03 2026

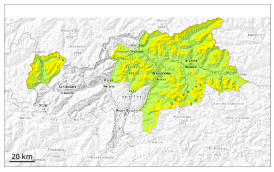

Neige ancienne (Sous-couche fragile persistante)

2200m

Neige ancienne fragile à surveiller.

Des amateurs de sports d'hiver seuls peuvent par endroits déclencher des avalanches. Celles-ci peuvent parfois se déclencher dans les couches proches de la surface. Prudence surtout sur les pentes très raides exposées au nord-ouest, au nord et au nord-est au-dessus d'environ 2200 m comme sur les pentes très raides exposées à l'ouest et à l'est au-dessus d'environ 2500 m, de manière isolée aussi sur les pentes très raides exposées au sud-est, au sud et au sud-ouest en haute montagne. Des avalanches sont généralement de taille moyenne.
Des endroits dangereux se situent dans les combes, couloirs et derrière les ruptures de terrain ainsi que près des crêtes. Ils sont difficilement identifiables. Des bruits sourds isolés peuvent attirer l'attention sur le danger.

Des avalanches peuvent aussi de manière isolée se déclencher dans les couches proches du sol. Les endroits dangereux se situent surtout sur les pentes très raides exposées à l'ouest, au nord et à l'est au-dessus d'environ 2200 m. De tels endroits dangereux sont rares mais à peine identifiables. Ce sont spécialement les transitions entre les endroits peu enneigés et les endroits très enneigés qui sont défavorables.

Avec le réchauffement diurne et le rayonnement solaire la probabilité de déclenchement d'avalanches humides augmente un peu sur les pentes très raides au soleil.

Manteau neigeux

Modèles de danger md.6: froid, neige légère et vent | md.7: zones avec peu de neige à coté des zones enneigées

Des accumulations déjà plus anciennes de neige soufflée reposent sur une surface de neige ancienne défavorable, notamment sur les pentes très raides exposées au nord-ouest, au nord et au nord-est au-dessus d'environ 2200 m, aussi sur les pentes très raides exposées à l'ouest et à l'est au-dessus d'environ 2500 m comme sur les pentes très raides exposées au sud-est, au sud et au sud-ouest en haute montagne.

La partie inférieure du manteau neigeux a subi une métamorphose constructive à grains anguleux et est fragile, notamment sur les pentes à l'ombre au-dessus d'environ 2200 m.

Sur les pentes raides ensoleillées: Le soleil et la chaleur entraînent une humidification du manteau neigeux.

Tendance

Augmentation du danger d'avalanches avec la neige fraîche et le vent.

Degré de danger 2 - Limité

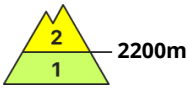

Tendance: Augmentation du danger d'avalanche
leJeudi 26 03 2026

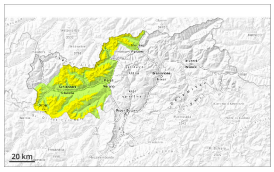

Neige ancienne (Sous-couche fragile persistante)

2200m

Neige ancienne fragile à évaluer avec précaution.

Des amateurs de sports d'hiver même seuls peuvent toujours déclencher des avalanches. Celles-ci peuvent parfois se déclencher dans les couches proches de la surface et atteindre une taille moyenne. Prudence surtout sur les pentes très raides exposées au nord-ouest, au nord et au nord-est au-dessus d'environ 2200 m comme sur les pentes très raides exposées à l'ouest et à l'est au-dessus d'environ 2500 m, de manière isolée aussi sur les pentes très raides exposées au sud-est, au sud et au sud-ouest en haute montagne. Des endroits dangereux se situent dans les combes, couloirs et derrière les ruptures de terrain ainsi que près des crêtes.
Ils sont difficilement identifiables. Des bruits sourds isolés peuvent attirer l'attention sur le danger.

Des avalanches peuvent aussi de manière isolée se déclencher dans les couches proches du sol. Les endroits dangereux se situent surtout sur les pentes très raides exposées à l'ouest, au nord et à l'est au-dessus d'environ 2200 m. De tels endroits dangereux sont rares mais à peine identifiables. Ce sont spécialement les transitions entre les endroits peu enneigés et les endroits très enneigés qui sont défavorables. Des avalanches peuvent de manière isolée atteindre une grande taille.

Avec le réchauffement diurne et le rayonnement solaire la probabilité de déclenchement d'avalanches humides augmente un peu sur les pentes très raides au soleil.

Manteau neigeux

Modèles de danger md.6: froid, neige légère et vent | md.7: zones avec peu de neige à coté des zones enneigées

Des accumulations déjà plus anciennes de neige soufflée reposent sur une surface de neige ancienne défavorable, notamment sur les pentes très raides exposées au nord-ouest, au nord et au nord-est au-dessus d'environ 2200 m, aussi sur les pentes très raides exposées à l'ouest et à l'est au-dessus d'environ 2500 m comme sur les pentes très raides exposées au sud-est, au sud et au sud-ouest en haute montagne.

Dans la partie inférieure du manteau neigeux des couches fragiles susceptibles d'être déclenchées sont présentes, surtout dans les endroits à l'ombre et abrités du vent, notamment au-dessus d'environ 2200 m.

Sur les pentes raides ensoleillées: Le soleil et la chaleur entraînent une humidification du manteau neigeux.

Tendance

Augmentation du danger d'avalanches avec la neige fraîche et le vent fort.

Degré de danger 1 - Faible

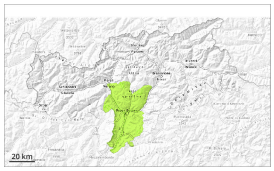

1

Tendance: danger d'avalanche constant
leJeudi 26 03 2026

Danger d'avalanches faible.

Des avalanches sèches peuvent être déclenchées surtout avec une surcharge importante, mais sont en général plutôt petites. Quelques endroits dangereux se situent sur les pentes raides à l'ombre à haute altitude.
Avec le réchauffement diurne des avalanches et coulées humides ne sont plus possibles que de façon isolée, mais en général uniquement de petite taille, surtout sur les pentes extrêmement raides en cas de rayonnement solaire.

Manteau neigeux

Modèles de danger md.10: situation de printemps

Sur les pentes à l'ombre: Dans le manteau neigeux ancien des couches fragiles isolées susceptibles d'être déclenchées sont présentes, surtout sur les pentes exposées au nord-ouest, au nord et au nord-est.

Sur les pentes ensoleillées: Le manteau neigeux ancien est humide. Les conditions météorologiques entraînent à moyenne et haute altitude une saturation d'eau du manteau neigeux.

Tendance

Danger d'avalanches faible.