Martedì 14.04.2026

Pubblicato il 13.04.2026 alle ore 17:00

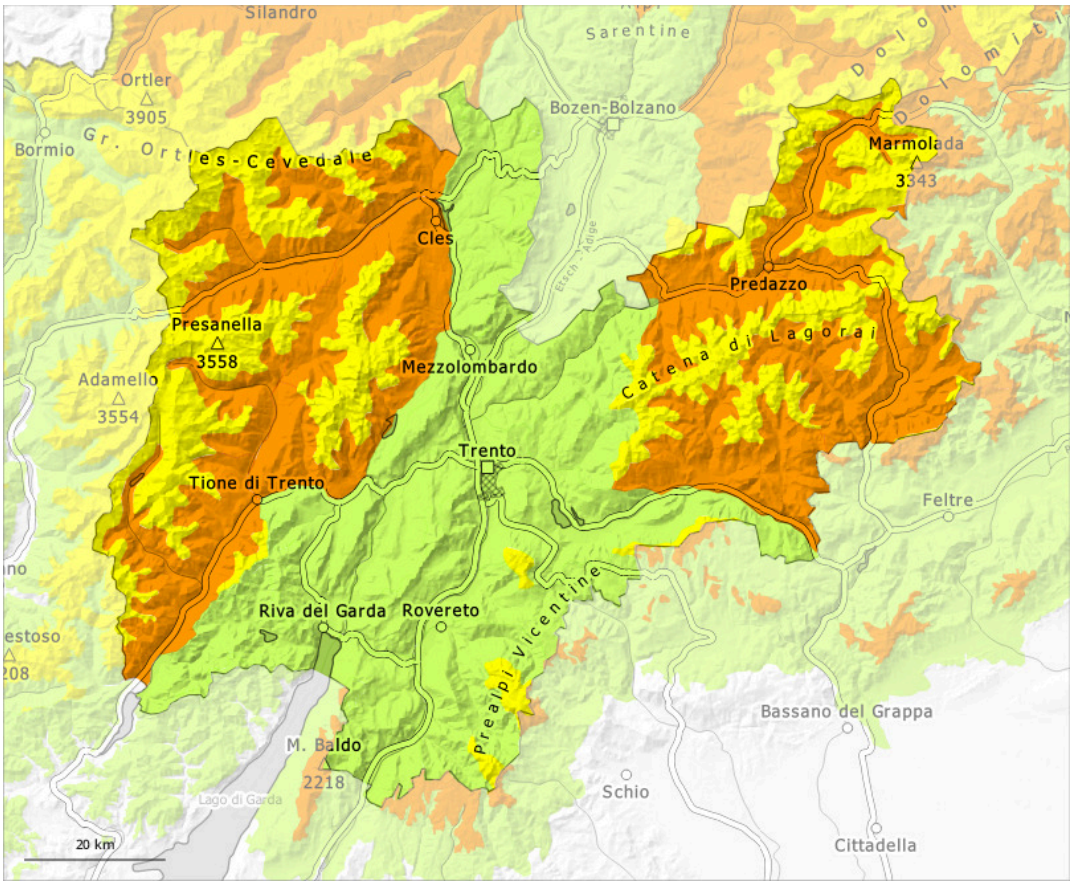

1	2	3	4	5
debole	moderato	marcato	forte	molto forte

Grado di pericolo 3 - Marcato

2200m

Tendenza: pericolo valanghe in diminuzione
per Mercoledì il 15.04.2026

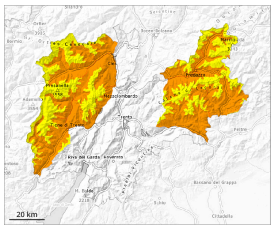

Neve bagnata

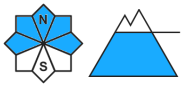

2200m

Lastrone da vento

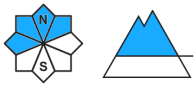

2200m

Strati deboli persistenti

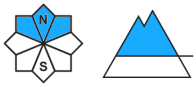

2200m

Neve bagnata alle quote di media montagna. Neve ventata e neve vecchia con strati deboli persistenti in alta montagna.

Con la pioggia, la probabilità di distacco di valanghe di neve bagnata aumenterà soprattutto sui pendii ombreggiati ripidi al di sotto dei 2200 m circa. Dai bacini di alimentazione non ancora scaricati, sono possibili valanghe spontanee, anche di grandi dimensioni.

Isolati punti pericolosi per valanghe asciutte si trovano sui pendii ombreggiati molto ripidi al di sopra dei 2200 m circa. Tali punti pericolosi sono difficili da individuare. Sfavorevoli sono principalmente i punti di passaggio da poca a molta neve, (--).

Inoltre in alta montagna gli accumuli di neve ventata di più recente formazione possono a livello isolato subire un distacco. Gli accumuli di neve ventata sono per lo più piccoli.

Manto nevoso

Situazione tipo st.3: pioggia su neve | st.1: strato debole persistente basale

In molte aree, è caduta neve al di sopra dei 2000 m circa. Al di sotto dei 1800 m circa è generalmente presente troppo poca neve per la pratica degli sport invernali. A quote superiori sono presenti dai 30 ai 80 cm di neve, con punte locali fino a 150 cm.

La superficie del manto nevoso non riuscirà a rigelarsi durante la notte coperta e risulterà ammorbidita già al mattino. La pioggia causerà al di sotto dei 2200 m circa un progressivo inumidimento del manto nevoso. Con vento forte in alta montagna si formeranno accumuli di neve ventata di piccole dimensioni.

Sui pendii ripidi esposti a ovest, nord ed est al di sopra dei 2200 m circa: Nella parte basale del manto di neve vecchia si trovano strati fragili a cristalli sfaccettati.

Tendenza

Mercoledì il tempo sarà per lo più soleggiato. Con il cessare delle precipitazioni, calo del pericolo di valanghe di neve bagnata.

Grado di pericolo 2 - Moderato

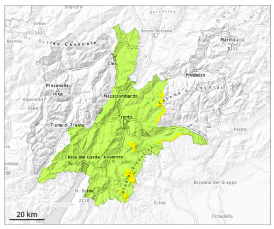

2000m

Tendenza: pericolo valanghe in diminuzione
per Mercoledì il 15.04.2026

Neve bagnata

2000m

La neve bagnata è la principale fonte di pericolo. Con la pioggia, sono possibili valanghe spontanee di neve bagnata.

Il pericolo di valanghe di neve umida e bagnata sarà superiore già al mattino. Con la pioggia, la probabilità di distacco di valanghe di neve bagnata aumenterà soprattutto sui pendii ombreggiati ripidi. Sono possibili al più isolate valanghe spontanee, anche di medie dimensioni.

Manto nevoso

Situazione tipo st.10: situazione primaverile | st.1: strato debole persistente basale

La superficie del manto nevoso non riuscirà praticamente quasi a rigelarsi e risulterà ammorbidita già al mattino. Cadrà pioggia sino ad alta quota. La pioggia causerà principalmente sui pendii ombreggiati ripidi una destabilizzazione all'interno del manto nevoso.

Tendenza

Con l'attenuarsi delle precipitazioni, calo del pericolo di valanghe di neve bagnata.