Mardi 21.04.2026

Publié 20 04 2026, 17:00

Matin

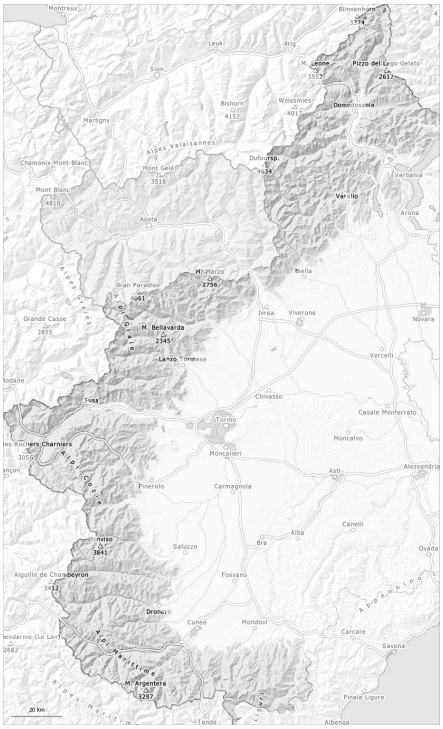

Après-midi

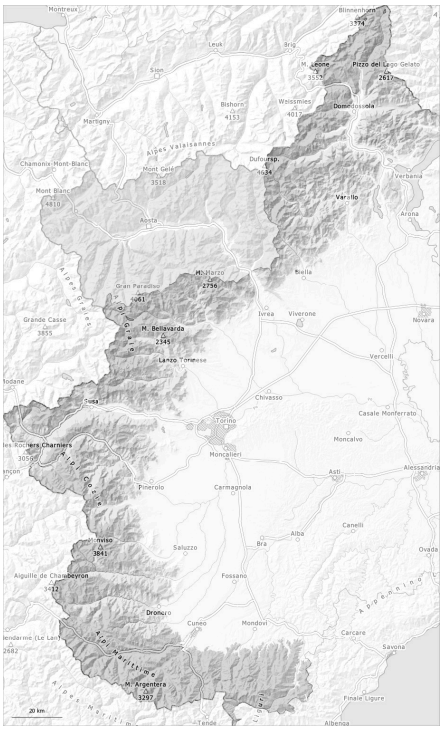

1	2	3	4	5
faible	limité	marqué	fort	très fort

Degré de danger 2 - Limité

AM:

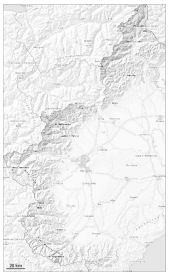

Tendance: Augmentation du danger d'avalanche
leMercredi 22 04 2026

PM:

Tendance: Augmentation du danger d'avalanche
leMercredi 22 04 2026

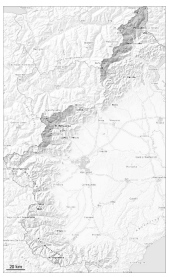

Avalanches mouillées (Neige humide)

Neige fraîche

Le danger d'avalanches humides et mouillées augmente un peu en cours de journée. Le soir il tombera de la neige jusqu'à moyenne altitude.

Après une nuit claire, il règne le matin la plupart du temps des conditions assez favorables.
Avec le réchauffement diurne et le rayonnement solaire de rares avalanches de glissement et coulées humides de petite et moyenne taille sont possibles sur les pentes très raides.

À partir de l'après-midi il fait un temps partiellement nuageux. Pendant la nuit il tombera en général de la neige au-dessus d'environ 1600 m. Des accumulations de neige soufflée en général petites se forment avec la neige fraîche et le vent faible à modéré en cours de nuit.

À haute altitude et en haute montagne: Un peu de neige fraîche et tout particulièrement les accumulations de neige soufflée généralement petites se formant pendant les chutes de neige peuvent être déclenchées de manière isolée par un seul amateur de sports d'hiver.

Manteau neigeux

Modèles de danger md.10: situation de printemps

Le rayonnement nocturne était bon. La surface de la neige est gelée et porteuse et se ramollit en cours de journée.
En dessous d'environ 2800 m: Le manteau neigeux est assez homogène, avec une croûte de regel à la

surface.
Au-dessus d'environ 3000 m, sur les pentes à l'ombre: Le manteau neigeux est sec, avec une surface constituée de neige meuble, qui repose sur une croûte souvent porteuse.

Avec les températures douces et le rayonnement solaire le manteau neigeux s'est solidifié pendant le week-end. Ceci surtout sur les pentes raides ensoleillées à haute altitude et à toutes les expositions à basse et moyenne altitude.

En dessous d'environ 2400 m il n'y a que peu de neige sur les pentes exposées au sud.
Des avalanches isolées de petite et moyenne taille ont été observées dans les derniers trois jours sur les pentes très raides exposées au nord-ouest, au nord et au nord-est.

Tendance

Mercredi: Jusqu'au matin il tombera de la neige jusqu'en dessous de 1500 m dans certaines régions.
La neige fraîche se lie mal en de nombreux endroits avec la neige ancienne.
Le danger de coulées et avalanches humides est présent dès le matin.

Degré de danger 2 - Limité

AM:

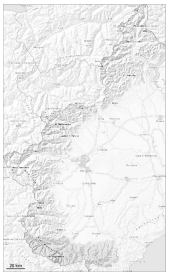

Tendance: Augmentation du danger d'avalanche
leMercredi 22 04 2026

PM:

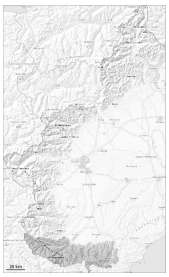

Tendance: Augmentation du danger d'avalanche
leMercredi 22 04 2026

Avalanches mouillées (Neige humide)

Le danger d'avalanches humides et mouillées augmente un peu en cours de journée. À partir de l'après-midi il tombera de la pluie jusqu'à moyenne altitude.

Les conditions sont en général favorables le matin.

À partir de la matinée il fait un temps partiellement nuageux.
Il tombe en général de la pluie jusqu'au-dessus de 2000 m. Avec l'humidification de rares avalanches de glissement et coulées humides de petite et moyenne taille sont possibles sur les pentes très raides.
Les randonnées devraient être commencées tôt et terminées à temps.
Pendant la nuit il tombera localement de la neige au-dessus d'environ 1800 m.

Manteau neigeux

Modèles de danger md.10: situation de printemps md.3: pluie

La surface de la neige est gelée et porteuse et se ramollit en cours de journée.

La pluie entraîne l'après-midi une humidification croissante du manteau neigeux.
En dessous d'environ 2400 m il n'y a que peu de neige sur les pentes exposées au sud. Au-dessus d'environ 1600 m on observe encore beaucoup de neige sur les pentes exposées au nord.

Tendance

Mercredi: Le bulletin météorologique et donc également le développement du danger d'avalanches sont incertains.

> Il tombe peu de neige. Le danger d'avalanches est déjà élevé le matin. Ceci surtout à haute altitude dans les régions concernées par les précipitations principales.

Degré de danger 2 - Limité

AM:

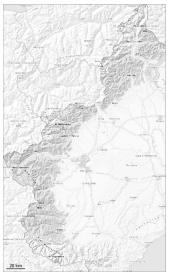

Tendance: danger d'avalanche constant
leMercredi 22 04 2026

PM:

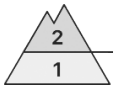

2500m

Tendance: danger d'avalanche constant
leMercredi 22 04 2026

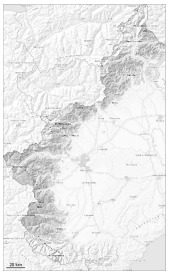

Avalanches mouillées (Neige humide)

2500m

Neige fraîche

Des avalanches et coulées humides sont toujours possibles. À partir de l'après-midi il tombera peu de neige.

Les conditions sont en général favorables le matin.

À partir de l'après-midi il fait un temps nuageux. Il tombe de la pluie jusqu'au-dessus de 1800 m surtout dans les Préalpes.

Le danger d'avalanches humides et mouillées augmente un peu en cours de journée.
Avec l'humidification de rares avalanches humides et mouillées de petite et moyenne taille sont possibles surtout sur les pentes très raides. Pendant la nuit il tombera de la neige au-dessus d'environ 1600 m dans certaines régions.

Manteau neigeux

Modèles de danger md.10: situation de printemps

Le rayonnement nocturne était bon. La surface de la neige est gelée et porteuse et se ramollit en cours de journée.
En dessous d'environ 2800 m: Le manteau neigeux est assez homogène, avec une croûte de regel à la surface.
À haute altitude sur les pentes à l'ombre: Le manteau neigeux est sec. À proximité des crêtes à haute

altitude et en haute montagne on trouve suivant l'influence du vent des hauteurs de neiges très différentes.

Avec les températures douces et le rayonnement solaire le manteau neigeux s'est solidifié pendant le week-end. Ceci surtout sur les pentes raides ensoleillées à haute altitude et à toutes les expositions à basse et moyenne altitude.

En dessous d'environ 2400 m il n'y a que peu de neige sur les pentes exposées au sud.
Des avalanches isolées de petite et moyenne taille ont été observées dans les derniers trois jours sur les pentes très raides exposées au nord-ouest, au nord et au nord-est.

Tendance

Mercredi: Il tombe localement un peu de neige. Jusqu'au matin il tombera de la neige jusqu'en dessous de 1700 m.
La neige fraîche se lie mal par endroits avec la neige ancienne.
Le danger de coulées et avalanches humides augmente dès le matin, surtout dans les régions concernées par les précipitations principales.