aineva.it

Sonntag 22.03.2026

Veröffentlicht am 21.03.2026 um 17:00

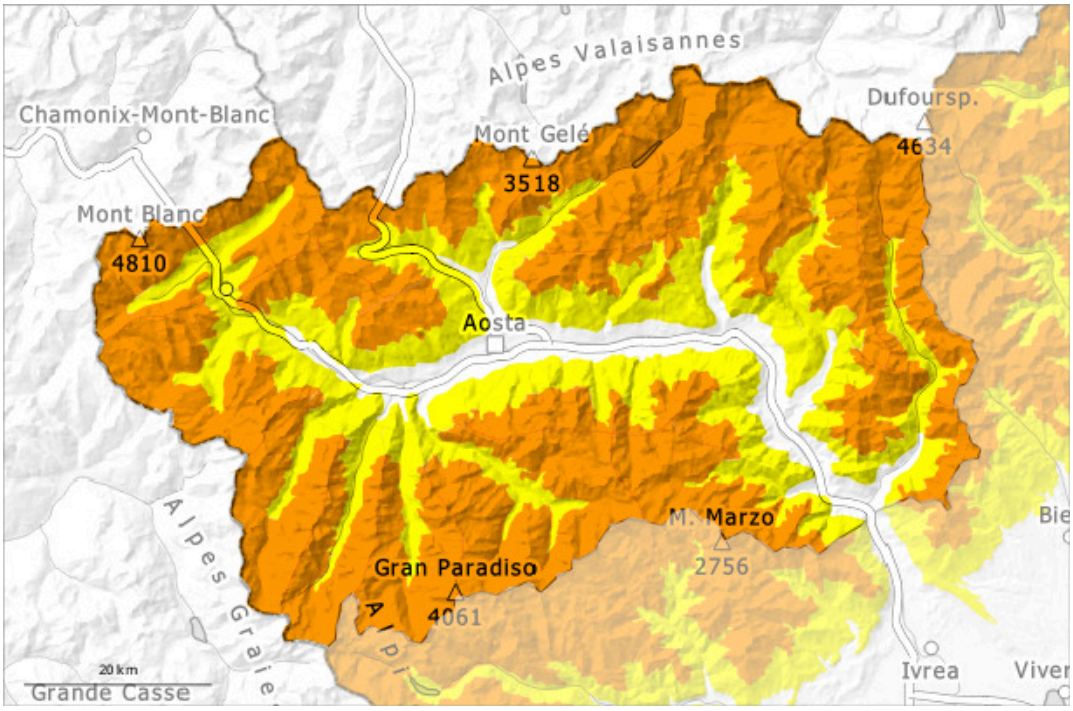

1	2	3	4	5
gering	mäßig	erheblich	groß	sehr groß

Gefahrenstufe 3 - Erheblich

Tendenz: Lawinengefahr bleibt gleich
am Montag, den 23.03.2026

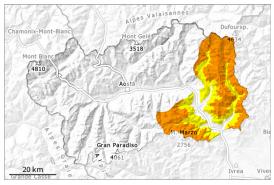

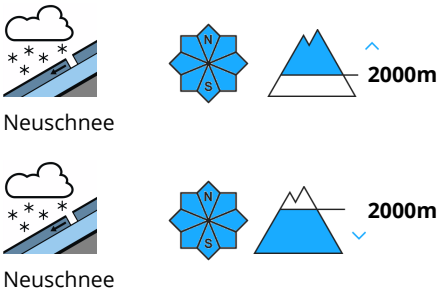

Mit Neuschnee und Wind nimmt die Anzahl der Gefahrenstellen ab dem Morgen zu.

Bis am Nachmittag fällt etwas Schnee.
Der Neuschnee sowie alle Triebschneeansammlungen können teilweise von einzelnen Wintersportlern ausgelöst werden.
Besonders Kammlagen, Rinnen und Mulden: Die älteren Triebschneeansammlungen bleiben v.a. an sehr steilen Schattenhängen bis auf weiteres störanfällig. Die Gefahrenstellen sind überschneit und schwer zu erkennen.
Touren erfordern eine vorsichtige Routenwahl.
An sehr steilen Hängen sind mit Neuschnee und Wind mittlere und vereinzelt große spontane Lawinen möglich.

Schneedecke

Gefahrenmuster gm.6: lockerer schnee und wind

Am Sonntag fallen 20 bis 30 cm Schnee, lokal auch mehr. Insbesondere in die an das Piemont grenzen. Der Wind bläst in Kammlagen schwach bis mäßig.
Es fällt Schnee oberhalb von rund 900 m.
Der Neuschnee liegt verbreitet auf einer weichen Altschneeoberfläche. Oder auf Krusten.
Der obere Teil der Schneedecke ist teils schwach, mit einer Oberfläche aus kantig aufgebauten Kristallen. In der Schneedecke sind v.a. an steilen Schattenhängen Schwachschichten vorhanden.
Besonders Kammlagen aller Expositionen: Verbreitet liegen je nach Windeinfluss sehr unterschiedliche Schneehöhen.

Tendenz

Die Wetterbedingungen erlauben v.a. an Sonnenhängen eine allmähliche Verfestigung der oberflächennahen Schneeschichten.

Gefahrenstufe 3 - Erheblich

Tendenz: Lawinengefahr bleibt gleich
am Montag, den 23.03.2026

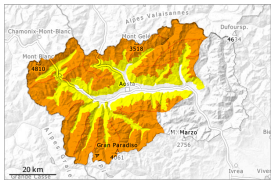

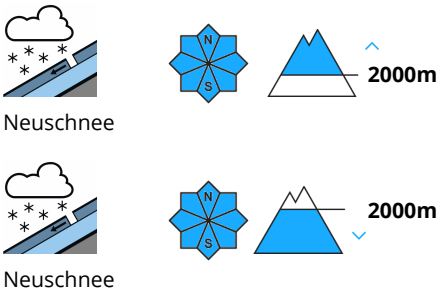

Mit Neuschnee und Wind nimmt die Anzahl der Gefahrenstellen ab dem Morgen zu.

Bis am Nachmittag fällt etwas Schnee.
Der Neuschnee sowie alle Triebschneeansammlungen können teilweise von einzelnen Wintersportlern ausgelöst werden.
Besonders Kammlagen, Rinnen und Mulden: Die älteren Triebschneeansammlungen bleiben v.a. an sehr steilen Schattenhängen bis auf weiteres störanfällig. Die Gefahrenstellen sind überschneit und schwer zu erkennen.
Touren erfordern eine vorsichtige Routenwahl.
An sehr steilen Hängen sind mit Neuschnee und Wind kleine und mittlere spontane Lawinen möglich.

Schneedecke

Gefahrenmuster gm.6: lockerer schnee und wind

Am Sonntag fallen 10 bis 30 cm Schnee. Der Wind bläst in Kammlagen schwach bis mäßig.
Es fällt Schnee oberhalb von rund 900 m.
Der Neuschnee liegt verbreitet auf einer weichen Altschneeoberfläche. Oder auf Krusten.
Der obere Teil der Schneedecke ist teils schwach, mit einer Oberfläche aus kantig aufgebauten Kristallen. In der Schneedecke sind v.a. an steilen Schattenhängen Schwachschichten vorhanden.
Besonders Kammlagen aller Expositionen: Verbreitet liegen je nach Windeinfluss sehr unterschiedliche Schneehöhen.

Tendenz

Die Wetterbedingungen erlauben v.a. an Sonnenhängen eine allmähliche Verfestigung der oberflächennahen Schneeschichten.