Mardi 10.03.2026

Publié 09 03 2026, 17:00

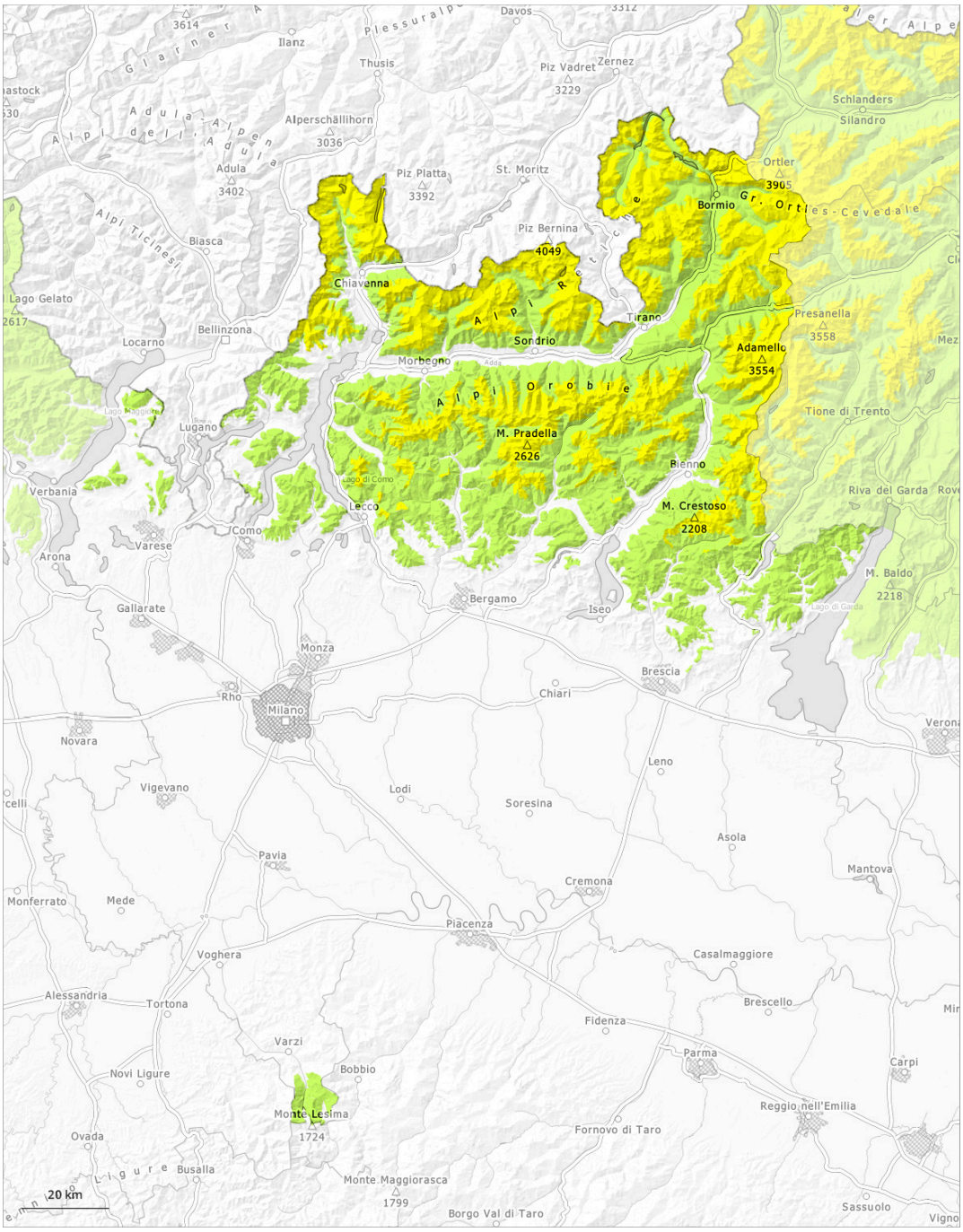

1	2	3	4	5
faible	limité	marqué	fort	très fort

Degré de danger 2 - Limité

1200m

Tendance: danger d'avalanche constant
leMercredi 11 03 2026

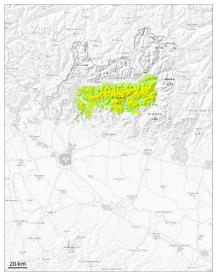

Avalanches mouillées (Neige humide)

1200m

Neige ancienne (Sous-couche fragile persistante)

1800m

Des avalanches petites et moyennes humides sont à attendre avec le réchauffement.
Les accumulations de neige soufflée peuvent surtout sur les pentes raides à l'ombre être déclenchées surtout à leur périphérie. Des couches fragiles dans la neige ancienne demandent prudence et retenue.

Avec le réchauffement diurne la probabilité de déclenchement d'avalanches humides et mouillées augmente surtout sur les pentes raides au soleil en dessous d'environ 2600 m.
Des avalanches sèches peuvent être déclenchées aussi dans les couches plus profondes du manteau neigeux.

Manteau neigeux

Modèles de danger md.10: situation de printemps | md.1: sous-couche fragile persistante

La zone supérieure du manteau neigeux est dure, avec une croûte porteuse à la surface.
Dans le manteau neigeux ancien des couches fragiles délicates sont présentes, spécialement sur les pentes raides exposées au nord-ouest, au nord et au nord-est.

Tendance

Avec le réchauffement diurne le nombre des endroits dangereux augmente en cours de journée.

Degré de danger 2 - Limité

2400m

Tendance: danger d'avalanche constant
leMercredi 11 03 2026

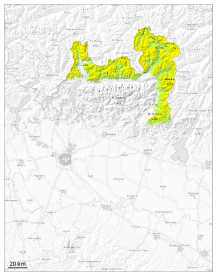

Neige ancienne (Sous-couche fragile persistante)

2400m

Avalanches mouillées (Neige humide)

2400m

Des couches fragiles dans la neige ancienne demandent un choix d'itinéraire prudent. Ce sont les pentes à l'ombre où des endroits fragiles sont présents dans la neige ancienne qui sont particulièrement délicates.
Avec le réchauffement diurne la probabilité de déclenchement d'avalanches humides augmente sur les pentes exposées au sud en dessous d'environ 2600 m.

Des couches fragiles dans la neige ancienne peuvent encore être déclenchées en certains endroits par des amateurs de sports d'hiver isolés, surtout au-dessus d'environ 2400 m. Ceci surtout aux endroits à l'ombre et abrités du vent. Des avalanches peuvent entraîner le manteau jusqu'au sol et atteindre une grande taille de manière isolée.
Avec le réchauffement diurne la probabilité de déclenchement d'avalanches humides et mouillées augmente sur les pentes exposées au sud en dessous d'environ 2600 m.
Des avalanches peuvent se déclencher surtout à partir des zones de départ pas encore déchargées.

Manteau neigeux

Modèles de danger md.1: sous-couche fragile persistante | md.10: situation de printemps

La partie supérieure du manteau neigeux est dure, avec une croûte souvent porteuse à la surface.
La partie inférieure du manteau neigeux a subi une métamorphose constructive à grains anguleux et est fragile. Des avalanches peuvent être déclenchées aussi dans les couches plus profondes du manteau neigeux.
En outre les accumulations de neige soufflée fraîches sont facilement déclenchables à proximité des crêtes, dans les combes et couloirs.

La surface de la neige est gelée et porteuse et se ramollit rapidement. Ceci surtout sur les pentes ensoleillées en dessous d'environ 2600 m.

Tendance

Avec le réchauffement diurne le nombre des endroits dangereux augmente en cours de journée.

Degré de danger 1 - Faible

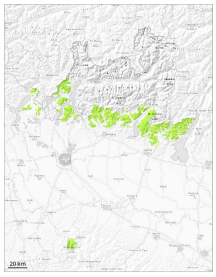

1

Tendance: danger d'avalanche constant
leMercredi 11 03 2026

Avalanches mouillées (Neige humide)

N S

1500m

Error: Incomplete joker sentence

Au-dessus d'environ 1400 m des avalanches humides et mouillées de petite et rarement moyenne taille sont possibles.

Manteau neigeux

Modèles de danger md.10: situation de printemps