aineva.it

Mercredi 04.02.2026

Publié 03 02 2026, 17:00

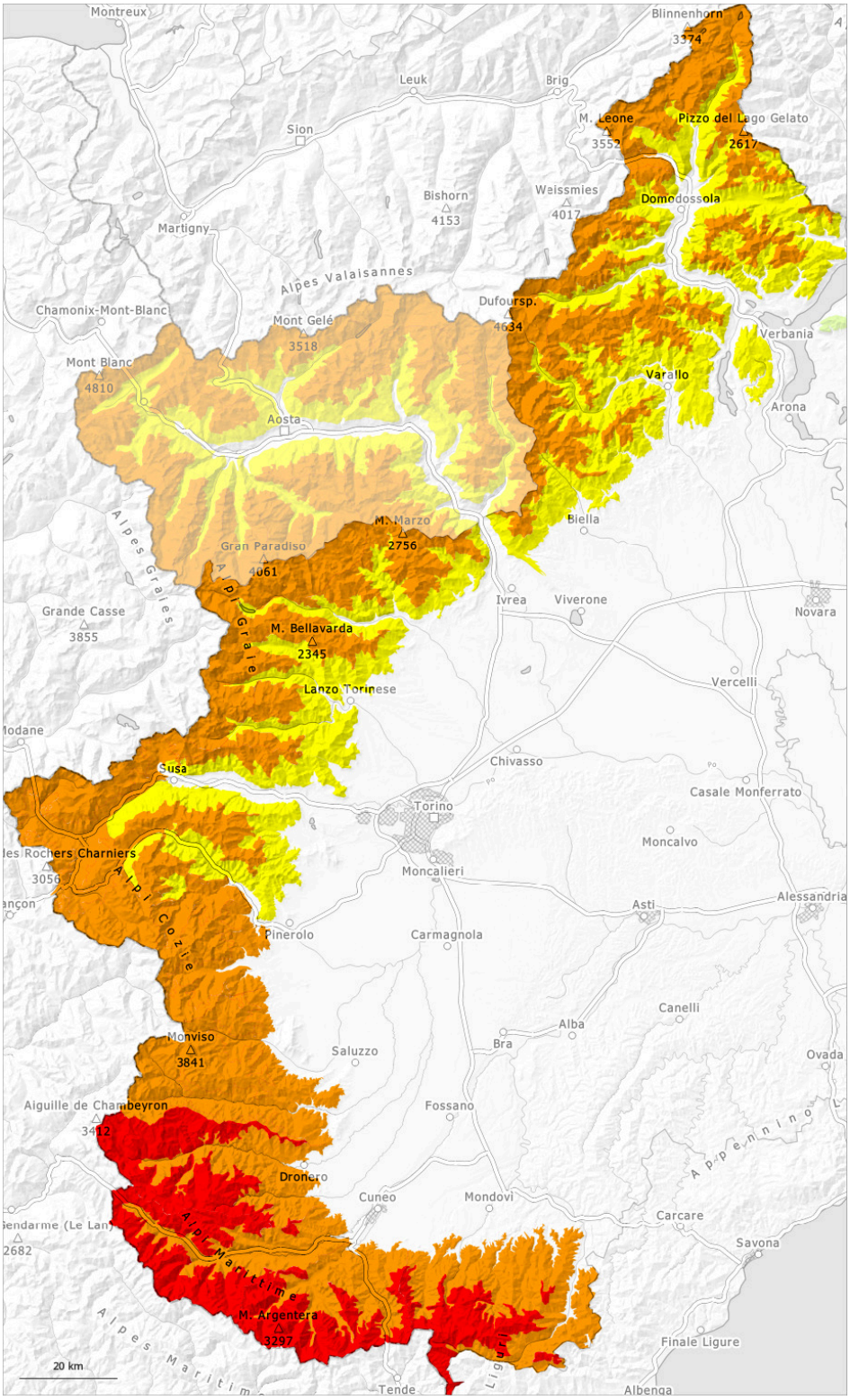

1	2	3	4	5
faible	limité	marqué	fort	très fort

Degré de danger 4 - Fort

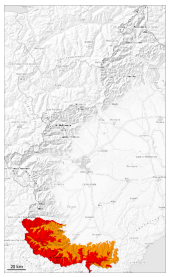

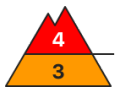

Limite de la forêt

Tendance: Diminution du danger d'avalanche
leJeudi 05 02 2026

Neige soufflée
(Neige ventée)

Limite de la forêt

Neige fraîche

À moyenne et haute altitude situation avalancheuse critique en général. Neige fraîche et soufflée constituant le danger principal.

Des accumulations de neige soufflée susceptibles d'être déclenchées se sont formées avec la neige fraîche et le vent de sud-ouest fort. Elles peuvent être déclenchées facilement et atteindre une très grande taille. Ceci surtout sur les pentes raides au-dessus de la limite de la forêt comme dans les combes, couloirs et derrière les ruptures de terrain. Des avalanches peuvent être déclenchées dans les différentes couches de neige soufflée souvent.
Les endroits dangereux sont à peine identifiables par mauvaise visibilité.
Des bruits sourds et des fissures lors du passage sur le manteau neigeux ainsi que des départs spontanés d'avalanches sont des signes nets d'une structure fragile du manteau neigeux.
Il est déconseillé d'effectuer des randonnées en dehors des pistes sécurisées.

Manteau neigeux

Modèles de danger md.6: froid, neige légère et vent

Hier il est tombé en général de 30 à 40 cm de neige, localement plus. Avec le vent de sud-ouest fort, de nouvelles accumulations de neige soufflée se sont formées.
La neige fraîche et soufflée reposent en général sur un manteau neigeux ancien fragile.

Degré de danger 3 - Marqué

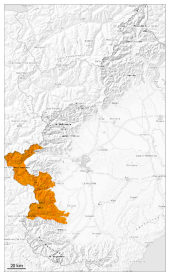

Tendance: danger d'avalanche constant
leJeudi 05 02 2026

Neige soufflée
(Neige ventée)

Danger d'avalanches marqué. La neige fraîche et la neige soufflée constituent le danger principal.

Des accumulations de neige soufflée en partie grandes se sont formées avec la neige fraîche et le vent modéré. Les accumulations de neige soufflée peuvent être déjà déclenchées par un seul amateur de sports d'hiver. Ceci surtout sur les pentes raides comme dans les combes, couloirs et derrière les ruptures de terrain aussi à moyenne altitude.
Les endroits dangereux sont à peine identifiables par mauvaise visibilité. Des bruits sourds et des fissures lors du passage sur le manteau neigeux ainsi que des départs spontanés d'avalanches sont des signes nets d'une structure fragile du manteau neigeux.
Des avalanches peuvent être déclenchées surtout sur les pentes raides à l'ombre dans les couches plus profondes du manteau neigeux.
Un choix prudent d'itinéraire et des distances de délestage sont recommandés.

Manteau neigeux

Modèles de danger md.6: froid, neige légère et vent | md.1: sous-couche fragile persistante

Hier il est tombé en général de 15 à 20 cm de neige, localement plus. Des accumulations de neige soufflée délicates se sont formées avec la neige fraîche et le vent de secteur sud modéré à fort surtout au-dessus de la limite de la forêt. La neige fraîche et la neige soufflée reposent sur des couches meubles surtout sur les pentes protégées du vent à l'ombre.

Aux altitudes moyennes et élevées: Dans la partie inférieure du manteau neigeux des couches fragiles isolées susceptibles d'être déclenchées sont présentes, surtout sur les pentes très raides à l'ombre.

Degré de danger 3 - Marqué

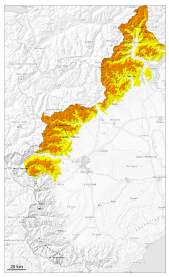

Limite de la forêt

Tendance: danger d'avalanche constant
leJeudi 05 02 2026

Neige soufflée
(Neige ventée)

Limite de la forêt

Neige fraîche

À moyenne et haute altitude danger d'avalanches marqué.

Des accumulations de neige soufflée susceptibles d'être déclenchées se sont formées avec la neige fraîche et le vent de secteur sud. Ceci surtout sur les pentes raides comme dans les combes, couloirs et derrière les ruptures de terrain aussi à moyenne altitude. Les accumulations de neige fraîche soufflée peuvent être déclenchées avec une surcharge faible.
Les endroits dangereux sont à peine identifiables par mauvaise visibilité.
Des avalanches peuvent être déclenchées surtout sur les pentes raides à l'ombre dans les couches plus profondes du manteau neigeux.
Des distances de délestage et des descentes un par un sont recommandées.

Manteau neigeux

Modèles de danger md.6: froid, neige légère et vent | md.1: sous-couche fragile persistante

Hier il est tombé jusqu'à 10 cm de neige. Des accumulations de neige soufflée supplémentaires se sont formées avec la neige fraîche et le vent modéré mardi. La neige fraîche et la neige soufflée reposent sur des couches meubles surtout sur les pentes protégées du vent à l'ombre.

Aux altitudes moyennes et élevées: Dans la partie inférieure du manteau neigeux des couches fragiles isolées susceptibles d'être déclenchées sont présentes, surtout sur les pentes très raides à l'ombre.