Mercredi 04.02.2026

Publié 03 02 2026, 17:00

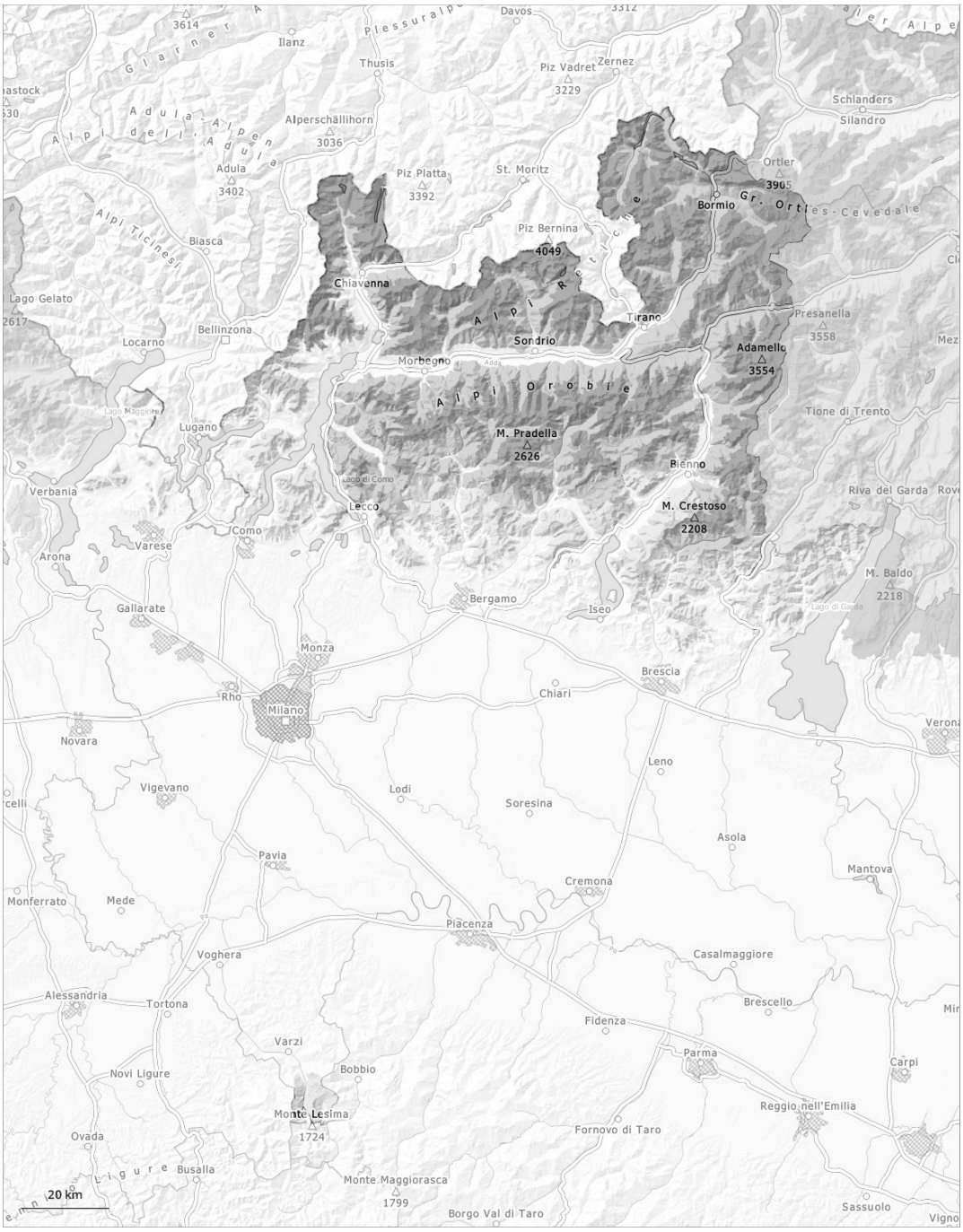

1	2	3	4	5
faible	limité	marqué	fort	très fort

Degré de danger 3 - Marqué

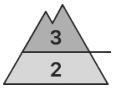

Limite de la forêt

Tendance: danger d'avalanche constant
leJeudi 05 02 2026

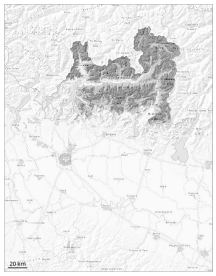

Neige ancienne (Sous-couche fragile persistante)

Limite de la forêt

Neige fraîche

Limite de la forêt

Neige fraîche

Limite de la forêt
1000m

Les endroits dangereux se situent particulièrement sur les pentes raides à l'ombre au-dessus de la limite de la forêt. Des couches fragiles dans la neige ancienne demandent prudence et retenue.

Mercredi il tombera dans certaines régions localement jusqu'à 10 cm de neige. Des avalanches peuvent être déclenchées avec une surcharge faible dans les couches proches du sol. Des déclenchements à distance et des avalanches spontanées sont possibles. En outre les accumulations de neige soufflée fraîches et relativement anciennes doivent être prises en considération.

Manteau neigeux

Modèles de danger md.1: sous-couche fragile persistante md.6: froid, neige légère et vent

La neige fraîche de la semaine écoulée repose sur une surface de neige ancienne défavorable sur les pentes à l'ombre au-dessus de la limite de la forêt. La partie inférieure du manteau neigeux a subi une métamorphose constructive à grains anguleux et est fragile. Des avalanches peuvent être déclenchées très facilement dans les couches plus profondes du manteau neigeux.
En outre les accumulations de neige soufflée étendues sont déclenchables à proximité des crêtes, dans les combes et couloirs.

Degré de danger 2 - Limité

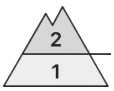

1500m

Tendance: danger d'avalanche constant
leJeudi 05 02 2026

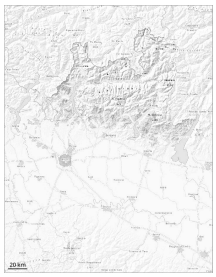

Neige fraîche

1500m

Neige ancienne (Sous-couche fragile persistante)

1500m

Les endroits dangereux se situent particulièrement sur les pentes raides à l'ombre au-dessus de la limite de la forêt. Des couches fragiles dans la neige ancienne demandent prudence et retenue.

Mercredi il tombera dans certaines régions localement jusqu'à 10 cm de neige.
Des avalanches peuvent être déclenchées avec une surcharge faible dans les couches proches du sol. En outre les accumulations de neige soufflée fraîches et relativement anciennes doivent être prises en considération.
Dans les régions concernées par les précipitations principales des avalanches sont possibles, également de taille moyenne.

Manteau neigeux

Modèles de danger md.6: froid, neige légère et vent | md.1: sous-couche fragile persistante

La neige fraîche et soufflée reposent parfois sur une neige ancienne à gros grains. Les accumulations de neige soufflée fragiles reposent sur des couches fragiles surtout sur les pentes protégées du vent à l'ombre au-dessus d'environ 1500 m. Des avalanches peuvent être déclenchées avec une surcharge faible.

Degré de danger 1 - Faible

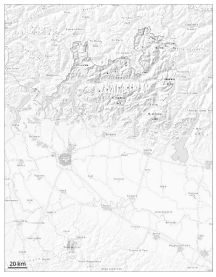

1

Tendance: danger d'avalanche constant
leJeudi 05 02 2026

Avalanches de glissement (Avalanches de fond)

N S

1000m

Dans ces régions les avalanches sont de manière très isolée petites et déclenchables avec une surcharge importante.

Les avalanches sont généralement petites et déclenchables seulement avec une surcharge importante. En outre, des avalanches de glissement sont possibles.

Manteau neigeux

Modèles de danger md.6: froid, neige légère et vent | md.2: neige glissante

Les zones présentant des fissures de glissement doivent être évitées. En dessous d'environ 1000 m il y a peu de neige.