Domenica 19.04.2026

Pubblicato il 18.04.2026 alle ore 17:00

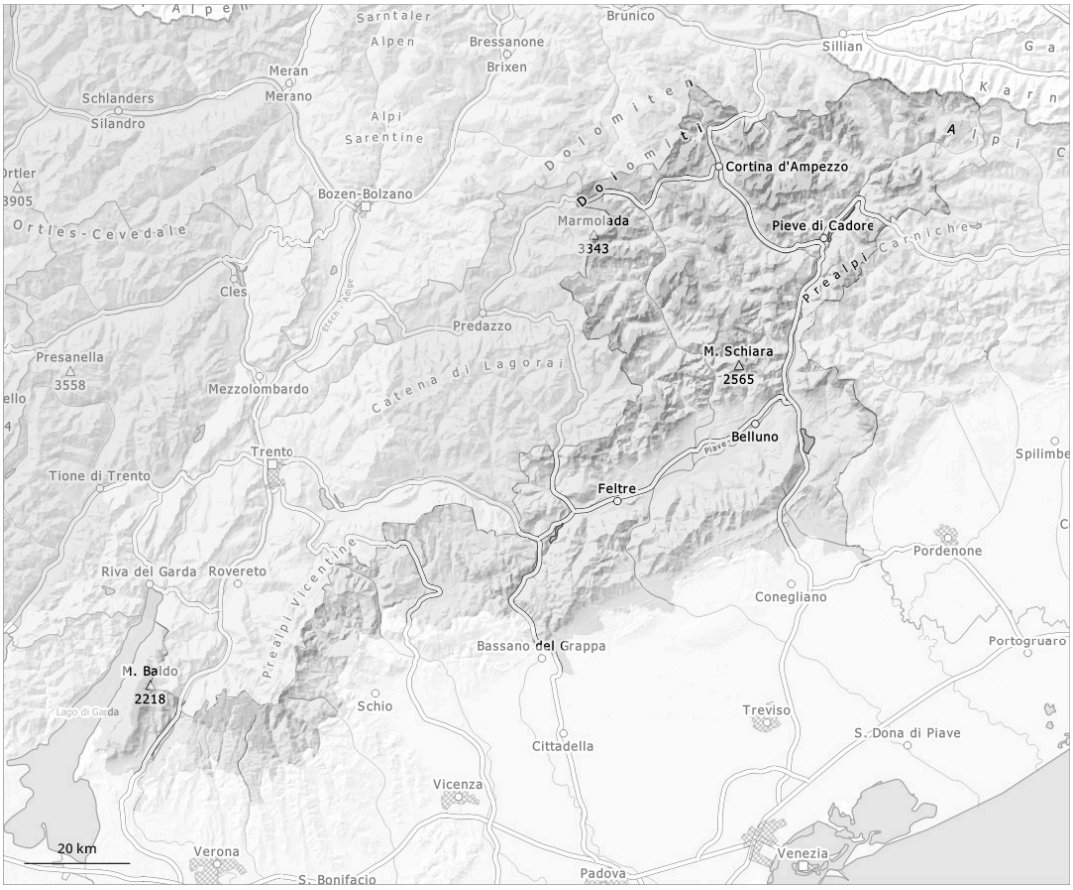

1	2	3	4	5
debole	moderato	marcato	forte	molto forte

Grado di pericolo 2 - Moderato

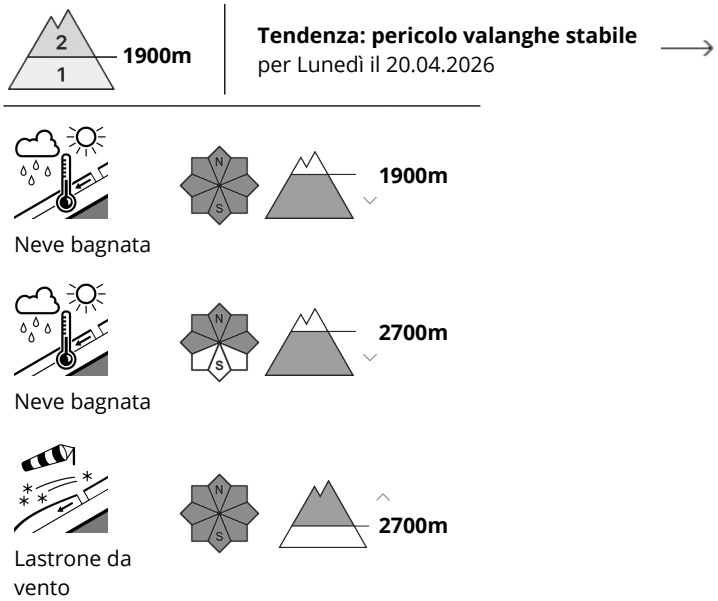

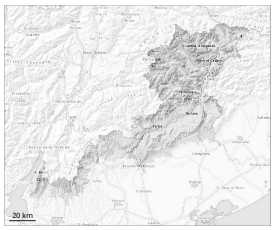

In alcune regioni cadranno sino a 5 cm di neve al di sopra dei 2700 m circa, localmente anche di più.

I punti pericolosi per valanghe umide si trovano specialmente sulle scarpate al di sotto dei 2800 m circa. Particolarmente sfavorevoli sono i punti alla base di pareti rocciose, (--). Sui pendii ombreggiati molto ripidi, dai bacini di alimentazione non ancora completamente scaricati le valanghe umide possono a livello molto isolato raggiungere dimensioni grandi. Gli ultimi accumuli di neve ventata si trovano principalmente in prossimità delle cime. I punti pericolosi si trovano soprattutto nei punti in prossimità delle creste, nelle conche e nei canaloni esposti da nord ovest a nord sino a nord est al di sopra dei 2500 m circa. Particolarmente pericolosi sono i punti di passaggio da poca a molta neve, dove nel manto di neve vecchia sono presenti strati deboli.
Con le precipitazioni, scarso aumento del pericolo di valanghe umide e bagnate.

Manto nevoso

Sui pendii esposti a nord ovest, nord e nord est, all'interno del manto nevoso si trovano insidiosi strati fragili.
Nel corso della giornata le condizioni meteo causeranno soprattutto sui pendii ripidi al di sotto dei 2700 m circa in alcuni punti un progressivo inumidimento del manto nevoso. La neve fresca verrà depositata su un debole manto di neve vecchia al di sotto dei 2700 m circa.