Mercredi 15.04.2026

Publié 14 04 2026, 17:00

Matin

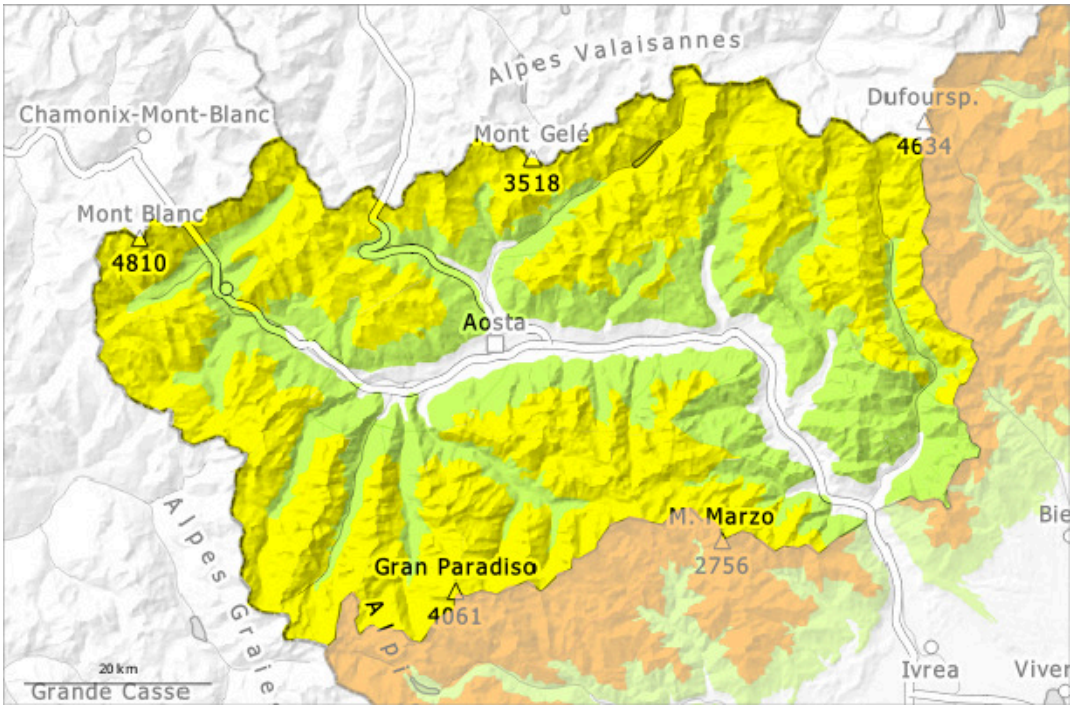

Après-midi

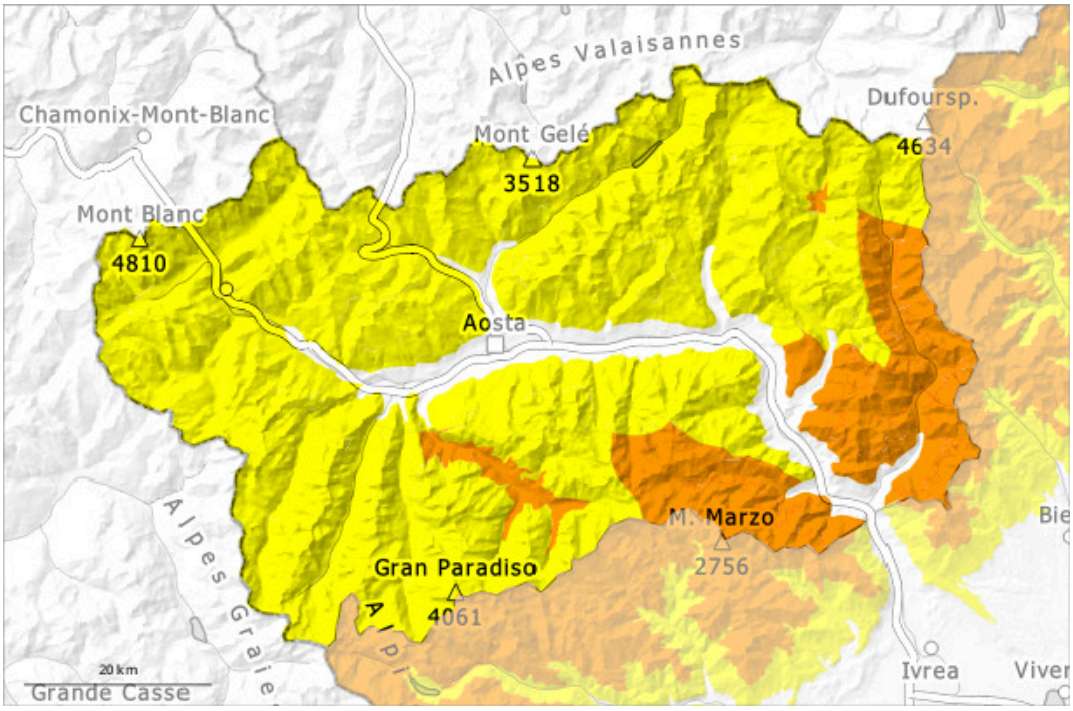

1	2	3	4	5
faible	limité	marqué	fort	très fort

Degré de danger 3 - Marqué

AM:

2600m

Tendance: Diminution du danger d'avalanche
leJeudi 16 04 2026

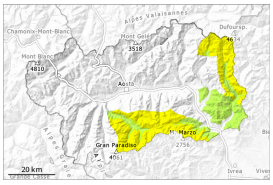

Neige soufflée
(Neige ventée)

2600m

Avalanches
mouillées
(Neige
humide)

2500m

PM:

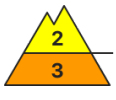

2800m

Tendance: Diminution du danger d'avalanche
leJeudi 16 04 2026

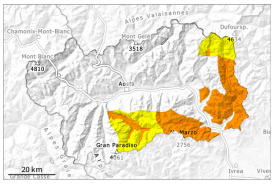

Avalanches
mouillées
(Neige
humide)

2800m

Neige fraîche

2600m

Le danger d'avalanches humides et mouillées augmente en cours de journée.

Pour des randonnées à ski les conditions sont en général favorables. La surface de la neige regèle et devient porteuse et se ramollit en cours de journée.
Localement, le ciel pourrait être nuageux cette nuit ; dans ce cas, le risque d'avalanche sera déjà de niveau 2 (modéré) dès le matin car La surface de la neige regèle à peine et est déjà ramollie le matin. Et les conditions en moyenne montagne seront alors déjà partiellement défavorables.
En matinée l'activité des avalanches humides et mouillées spontanées augmente progressivement. Des avalanches et coulées humides de petite et moyenne taille sont à attendre à basse et moyenne altitude et sur les pentes très raides.

Des accumulations de neige soufflée en partie fragiles se sont formées avec la neige fraîche et le vent de sud-est partiellement modéré. Elles se sont formées à haute altitude et en haute montagne.

Manteau neigeux

Modèles de danger md.10: situation de printemps

Plus froid qu'attendu: La surface de la neige est gelée et porteuse. Depuis dimanche il est tombé au-dessus d'environ 2300 m de 20 à 40 cm de neige, localement plus. La neige fraîche et soufflée reposent sur un manteau neigeux ancien mouillé.
À haute altitude, l'enneigement diminue et devient irrégulier ; il est meilleur aux altitudes intermédiaires, moins exposées au vent. En dessous d'environ 1900 m il y a très peu de neige.
Dans le manteau neigeux des couches fragiles sont présentes, surtout sur les pentes raides à l'ombre.

Tendance

Des avalanches humides et mouillées sont toujours possibles avec le réchauffement diurne et le rayonnement solaire. Le soleil et la chaleur entraînent un tassement du manteau neigeux. Les randonnées et montées en refuge devraient être terminées à temps.

Mercredi 15.04.2026

Publié 14 04 2026, 17:00

Degré de danger 2 - Limité

AM:

2600m

Tendance: Diminution du danger d'avalanche
leJeudi 16 04 2026

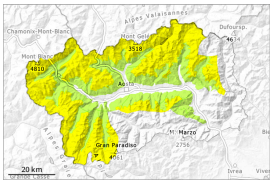

Neige fraîche

2600m

Avalanches mouillées (Neige humide)

2500m

PM:

Tendance: Diminution du danger d'avalanche
leJeudi 16 04 2026

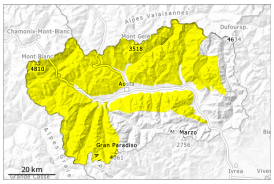

Avalanches mouillées (Neige humide)

2800m

Neige fraîche

2600m

Le danger d'avalanches humides et mouillées augmente en cours de journée.

La surface de la neige regèle et devient porteuse et se ramollit en cours de journée.
Localement, le ciel pourrait être nuageux cette nuit ; dans ce cas, le risque d'avalanche sera déjà de niveau 2 (modéré) dès le matin car La surface de la neige regèle à peine et est déjà ramollie le matin. Et les conditions en moyenne montagne seront alors déjà partiellement défavorables.
En matinée l'activité des avalanches humides et mouillées spontanées augmente progressivement. Des avalanches et coulées humides de petite et rarement moyenne taille sont à attendre à basse et moyenne altitude et sur les pentes très raides.
Pour des randonnées et descentes hors-piste les conditions sont la plupart du temps favorables.
Des accumulations de neige soufflée en partie fragiles se sont formées avec la neige fraîche et le vent de sud-est partiellement modéré. Elles se sont formées à haute altitude et en haute montagne. Pour des randonnées à ski les conditions sont en général favorables.

Manteau neigeux

Modèles de danger md.10: situation de printemps

Plus froid qu'attendu: La surface de la neige est gelée et porteuse. La neige fraîche et soufflée reposent sur un manteau neigeux ancien mouillé.
À haute altitude, l'enneigement diminue et devient irrégulier ; il est meilleur aux altitudes intermédiaires, moins exposées au vent. En dessous d'environ 1900 m il y a très peu de neige.
Dans le manteau neigeux des couches fragiles sont présentes, surtout sur les pentes raides à l'ombre.

Tendance

Des avalanches humides et mouillées sont toujours possibles avec le réchauffement diurne et le rayonnement solaire. Le soleil et la chaleur entraînent un tassement du manteau neigeux. Les randonnées et montées en refuge devraient être terminées à temps.