Donnerstag 12.02.2026

Veröffentlicht am 11.02.2026 um 17:00

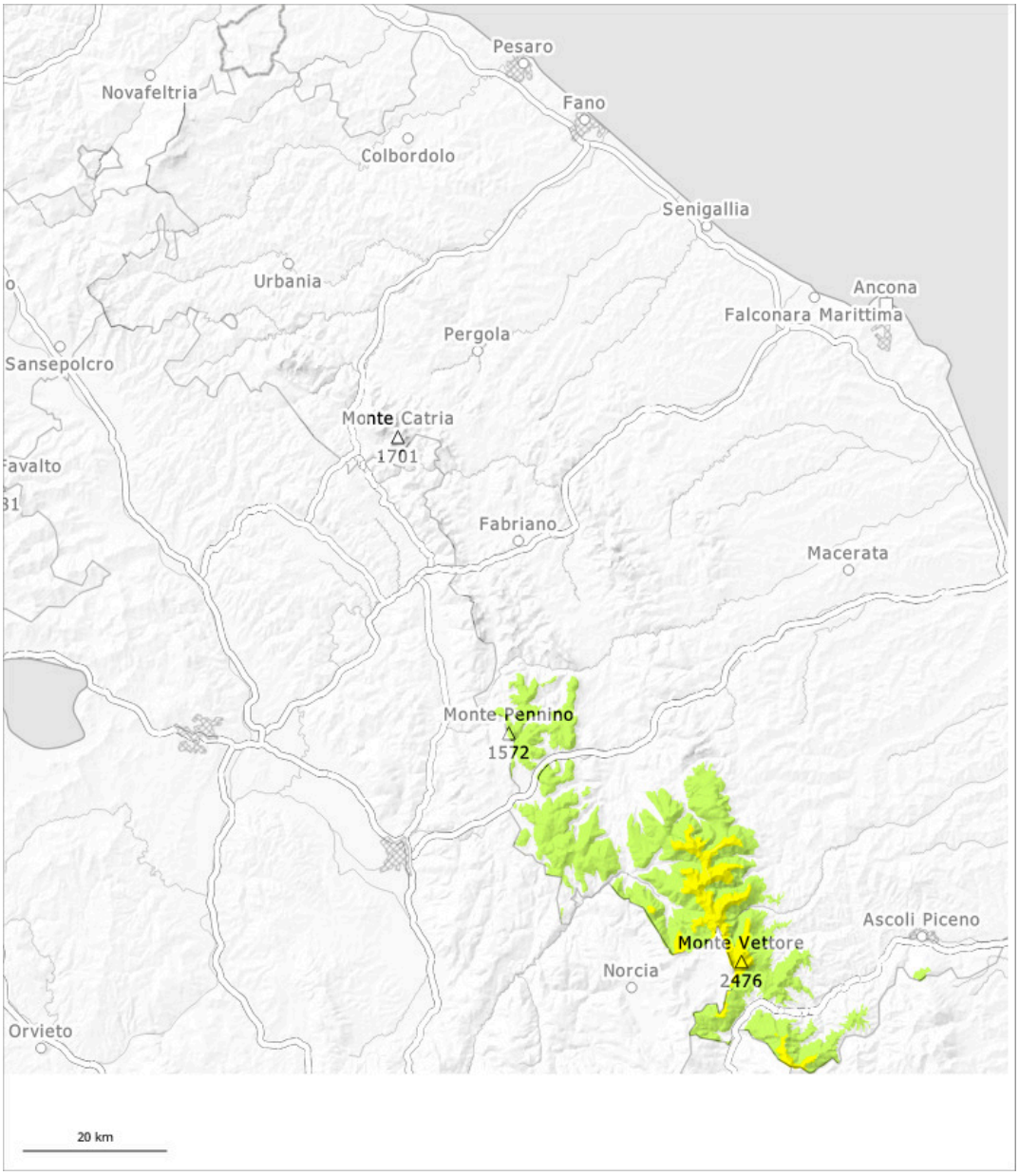

1	2	3	4	5
gering	mäßig	erheblich	groß	sehr groß

Gefahrenstufe 2 - Mäßig

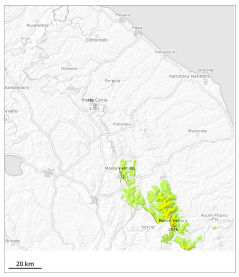

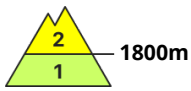

Tendenz: Lawinengefahr bleibt gleich
am Freitag, den 13.02.2026

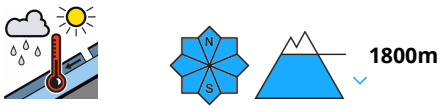

Nassschnee

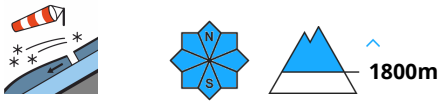

Triebschnee

Schneebrettlawinen sind die Hauptgefahr. Es sind unterhalb von rund 1900 m kleine und vereinzelt mittlere feuchte und nasse Lawinen möglich.

Besonders ungünstig sind Triebschneehänge, wo Schwachstellen im Altschnee vorhanden sind. Lawinen können vor allem mit großer Belastung ausgelöst werden. In Kammlagen, Rinnen und Mulden sind kleine und mittlere Schneebrettlawinen möglich. Heimtückisch sind vor allem Übergänge von wenig zu viel Schnee.

Schneedecke

In den letzten Tagen entstanden vor allem in Rinnen, Mulden und hinter Geländekanten teils dicke Triebschneeansammlungen. Der Neuschnee liegt stellenweise auf einer harten Kruste.