aineva.it

Martedì 14.04.2026

Pubblicato il 13.04.2026 alle ore 17:00

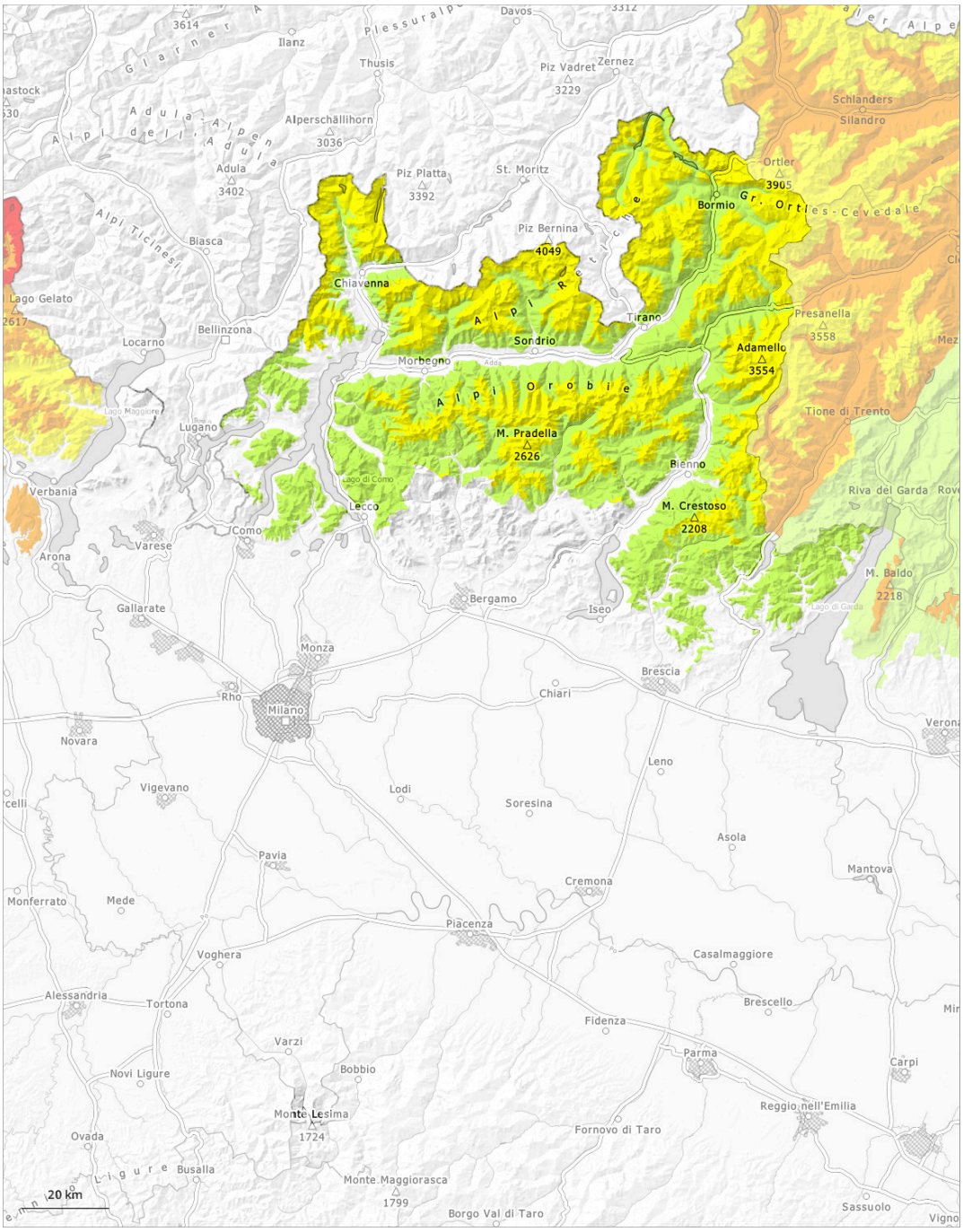

1	2	3	4	5
debole	moderato	marcato	forte	molto forte

Grado di pericolo 2 - Moderato

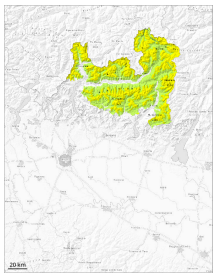

Limite del bosco

Tendenza: pericolo valanghe stabile
per Mercoledì il 15.04.2026

Neve fresca

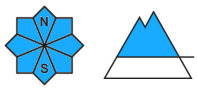

Limite del bosco

Neve bagnata

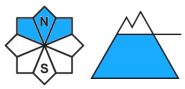

Limite del bosco

La neve fresca e la neve ventata poggiano su una superficie del manto di neve vecchia piuttosto favorevole.

Con le nevicate al di sopra dei 1800 m circa e il vento da moderato a forte, si sono formati nuovi accumuli di neve ventata. I punti pericolosi per valanghe asciutte si trovano al di sopra dei 2500 m circa.
Con la pioggia, la probabilità di distacco di valanghe bagnate aumenterà soprattutto sui pendii ombreggiati ripidi al di sotto dei 2500 m circa.
Sono possibili valanghe di medie dimensioni.

Manto nevoso

Situazione tipo st.6: neve a debole coesione e vento | st.10: situazione primaverile

La superficie del manto nevoso non è riuscita a rigelarsi durante la notte coperta e risulterà ammorbidita già al mattino.
In molte regioni, è caduta neve al di sopra dei 1900 m circa.
Con vento in alta montagna si sono formati accumuli di neve ventata facilmente distaccabili.
Sui pendii ripidi ombreggiati al di sopra dei 2500 m circa: Nella parte basale del manto di neve vecchia si trovano strati fragili a cristalli angolari.
Al di sotto dei 1800 m circa è generalmente presente troppo poca neve per la pratica degli sport invernali.

Grado di pericolo 1 - Debole

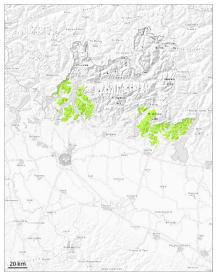

1

Tendenza: pericolo valanghe stabile
per Mercoledì il 15.04.2026

Neve bagnata

N S

1800m

In molte regioni, cadrà pioggia sino ad alta quota.

La superficie del manto nevoso non si è rigelata e risulterà ammorbidita già al mattino.

Manto nevoso

Situazione tipo st.10: situazione primaverile

Con la pioggia fino ad alta quota e, si formerà una situazione valanghiva parzialmente sfavorevole.