Jeudi 23.04.2026

Publié 22 04 2026, 17:00

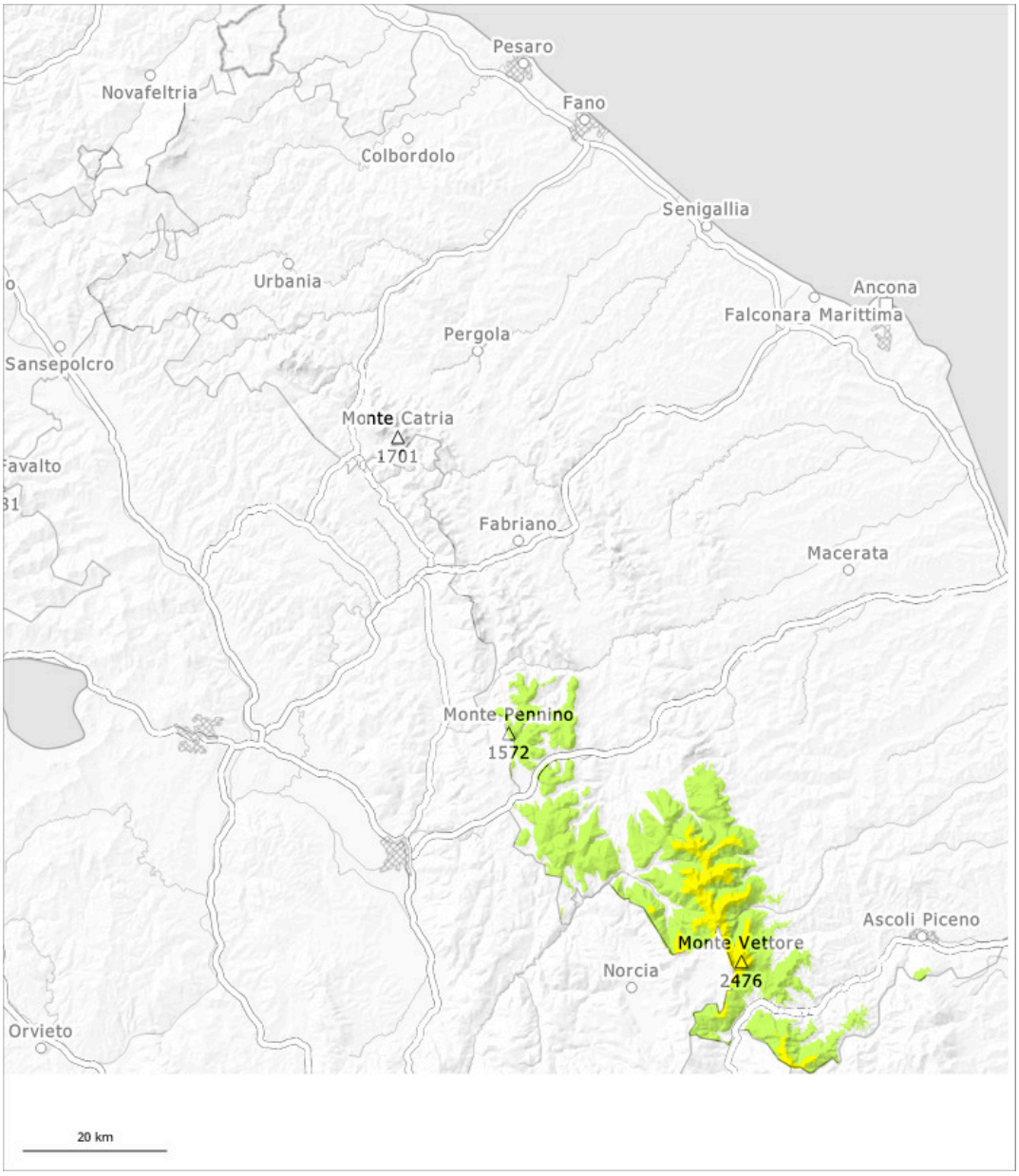

1	2	3	4	5
faible	limité	marqué	fort	très fort

Degré de danger 2 - Limité

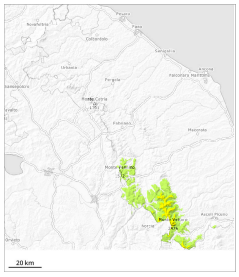

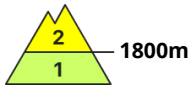

Tendance: danger d'avalanche constant
leVendredi 24 04 2026

Avalanches mouillées (Neige humide)

1800m

Attention à la neige mouillée et glissante.

Spécialement à partir des zones de départ pas encore déchargées des avalanches de glissement et coulées mouillées de moyenne taille sont toujours possibles à toutes les expositions.

Manteau neigeux

Modèles de danger md.10: situation de printemps

En dessous d'environ 1800 m il y a peu de neige. Dans les combes et couloirs à haute altitude on observe encore beaucoup de neige. Les conditions météorologiques printanières ont entraîné une saturation d'eau croissante du manteau neigeux. Nuit claire: Avec les températures basses une croûte de surface se forme. La surface de la neige se ramollit dès la matinée.