aineva.it

Donnerstag 02.04.2026

Veröffentlicht am 01.04.2026 um 17:00

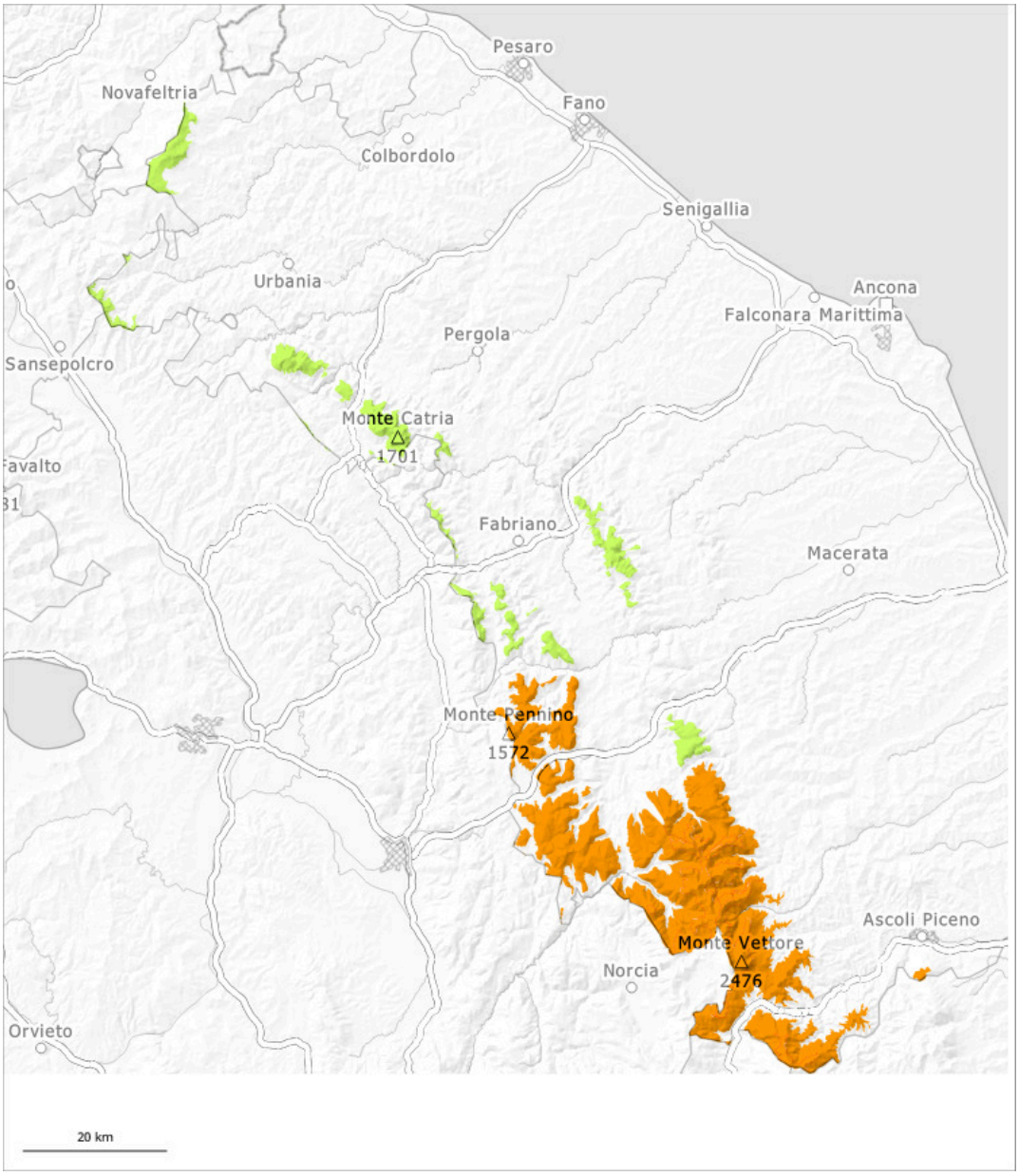

1	2	3	4	5
gering	mäßig	erheblich	groß	sehr groß

Gefahrenstufe 3 - Erheblich

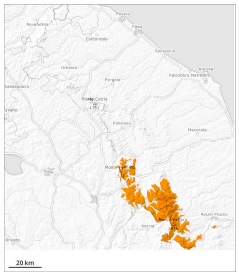

3

Tendenz: Lawinengefahr bleibt gleich
am Freitag, den 03.04.2026

Triebschnee

Neu- und Triebschnee bilden die Hauptgefahr. Oberhalb von rund 1800 m sind die Triebschneeansammlungen größer. Triebschnee vorsichtig beurteilen.

Mit Neuschnee und mäßigem bis starkem Nordostwind entstehen am Vormittag vor allem in windgeschützten Lagen teils störanfällige Triebschneeansammlungen. An allen Expositionen sind mittlere und vereinzelt große Schneebrettlawinen möglich. Die Lawinen können vor allem in den schneereichen Gebieten bis in tiefe Schichten durchreißen.

Schneedecke

Es fiel verbreitet viel Schnee. Neu- und Triebschnee liegen stellenweise auf einer feuchten Altschneedecke.

Donnerstag 02.04.2026

Veröffentlicht am 01.04.2026 um 17:00

Gefahrenstufe 1 - Gering

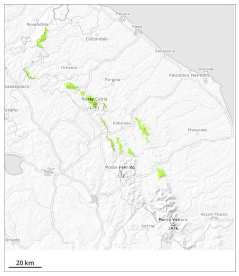

Tendenz: Lawinengefahr bleibt gleich
am Freitag, den 03.04.2026

Triebschnee

Neu- und Triebschnee bilden die Hauptgefahr.

Vor allem an steilen Hängen sind mit dem Niederschlagsende weiterhin meist kleine Lawinen möglich.

Schneedecke

Neu- und Triebschnee liegen auf einer feuchten Altschneedecke.