Montag 09.03.2026

Veröffentlicht am 08.03.2026 um 17:00

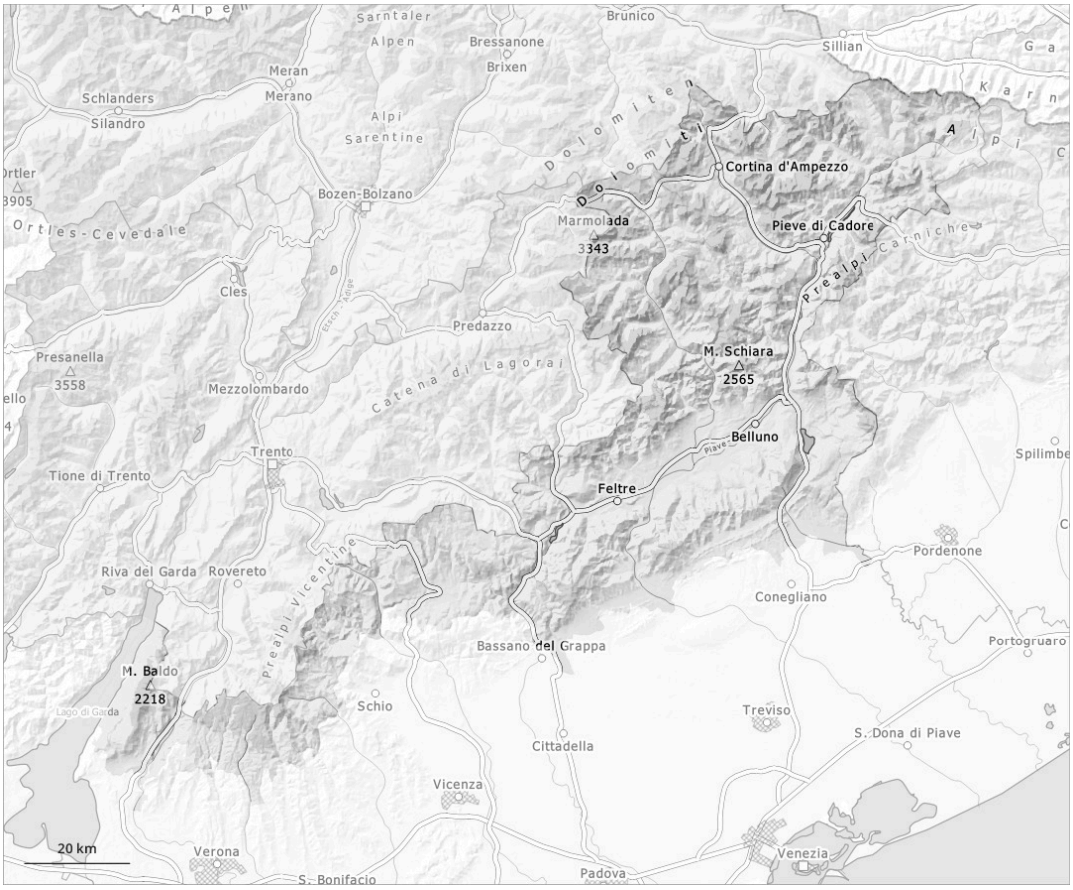

1	2	3	4	5
gering	mäßig	erheblich	groß	sehr groß

Gefahrenstufe 2 - Mäßig

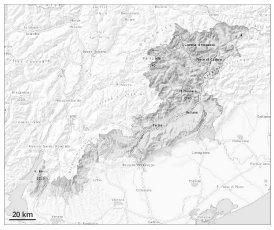

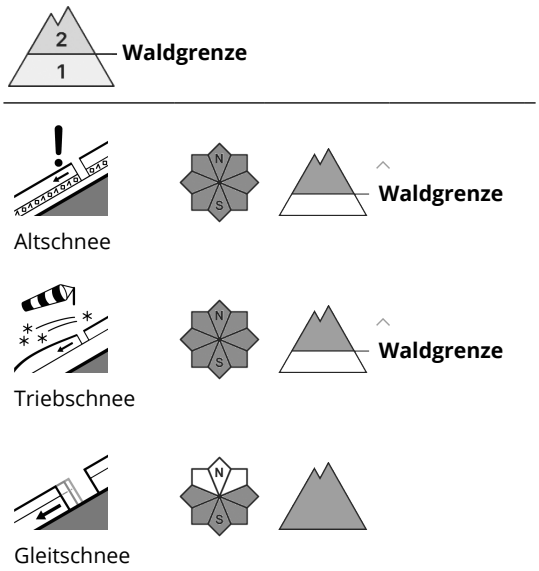

Mit der Erwärmung sind nasse Lockerschneelawinen möglich.
Die Triebschneeansammlungen können vor allem an steilen Schattenhängen stellenweise leicht ausgelöst werden. Schwachschichten im Altschnee erfordern Vorsicht und Zurückhaltung.

Schneedecke

Gefahrenmuster gm.10: frühjahrssituation

Die frühlingshaften Wetterbedingungen führen an sehr steilen Sonnenhängen teilweise zu einem ungünstigen Aufbau der Schneedecke. Mit starken Temperaturschwankungen und Sonneneinstrahlung entsteht eine heimtückische Lawinensituation. Diese Bedingungen verursachen in Rinnen, Mulden und hinter Geländekanten eine Schwächung der Schneedecke. Dies vor allem an steilen Süd-, Südwest- und Westhängen oberhalb der Waldgrenze.