Domenica 01.03.2026

Aggiornato01.03.2026 alle ore 08:00

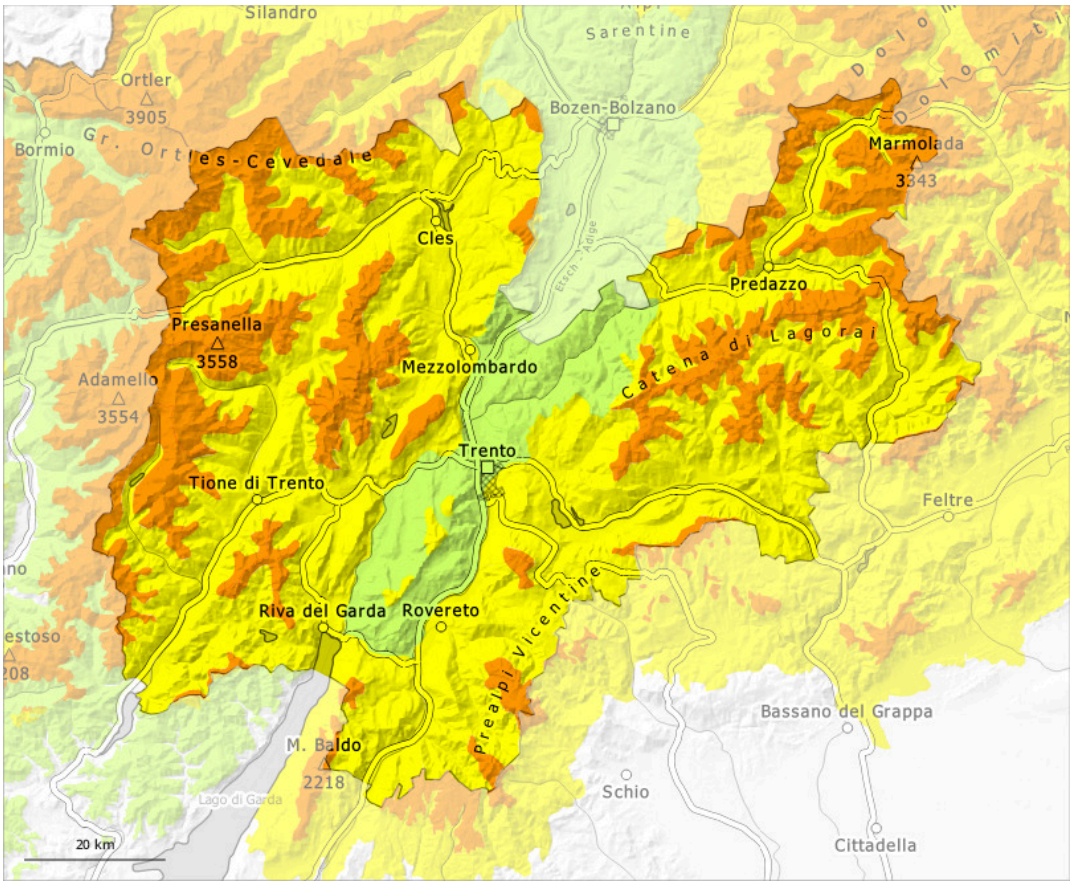

1	2	3	4	5
debole	moderato	marcato	forte	molto forte

Grado di pericolo 3 - Marcato

Limite del bosco

Tendenza: pericolo valanghe stabile
per Lunedì il 02.03.2026

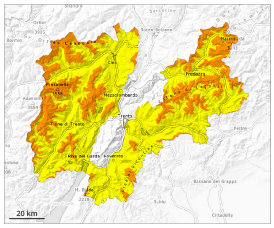

Strati deboli persistenti

Limite del bosco

Neve bagnata

La neve vecchia con strati deboli persistenti è la principale fonte di pericolo.

Le valanghe possono coinvolgere gli strati più profondi del manto nevoso e, specialmente sui pendii esposti a ovest, nord ed est, raggiungere grandi dimensioni a livello isolato. Nella zona di scorrimento le valanghe possono trascinare la neve bagnata. Ciò aumenta la distanza d'arresto delle valanghe. Sino a quando le temperature non diminuiranno, sono possibili valanghe di neve umida e bagnata.

Manto nevoso

Situazione tipo st.1: strato debole persistente basale

Soprattutto sui pendii esposti a ovest, nord ed est, all'interno del manto di neve vecchia si trovano strati fragili a cristalli sfaccettati. Il tempo sarà molto mite. Queste condizioni meteo favoriranno un graduale indebolimento del manto nevoso.
La superficie del manto nevoso non riuscirà a rigelarsi durante la notte coperta e risulterà ammorbidita già al mattino.

Tendenza

Il tempo sarà nuvoloso. In alcune aree, cadrà un po' di neve.

Grado di pericolo 2 - Moderato

Limite del bosco

Tendenza: pericolo valanghe stabile
per Lunedì il 02.03.2026

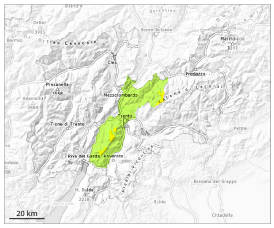

Strati deboli persistenti

Limite del bosco

Neve bagnata

Attenzione alla neve vecchia con strati deboli persistenti.

Specialmente sui pendii esposti a ovest, nord ed est, all'interno del manto nevoso si trovano strati fragili. Le valanghe possono a livello molto isolato coinvolgere il manto di neve vecchia e raggiungere dimensioni medie. Sino a quando le temperature non diminuiranno, a tutte le esposizioni sono possibili valanghe di neve bagnata di piccole e, a livello isolato, di medie dimensioni.

Manto nevoso

Situazione tipo st.10: situazione primaverile

Soprattutto sui pendii ombreggiati ripidi, all'interno del manto nevoso si trovano strati fragili. Le condizioni meteo primaverili causeranno diffusamente un progressivo inumidimento del manto nevoso.

Tendenza

Il tempo sarà nuvoloso. In alcune aree, cadrà un po' di neve.