aineva.it

# Montag 02.02.2026

Aktualisiert am 02.02.2026 um 08:00

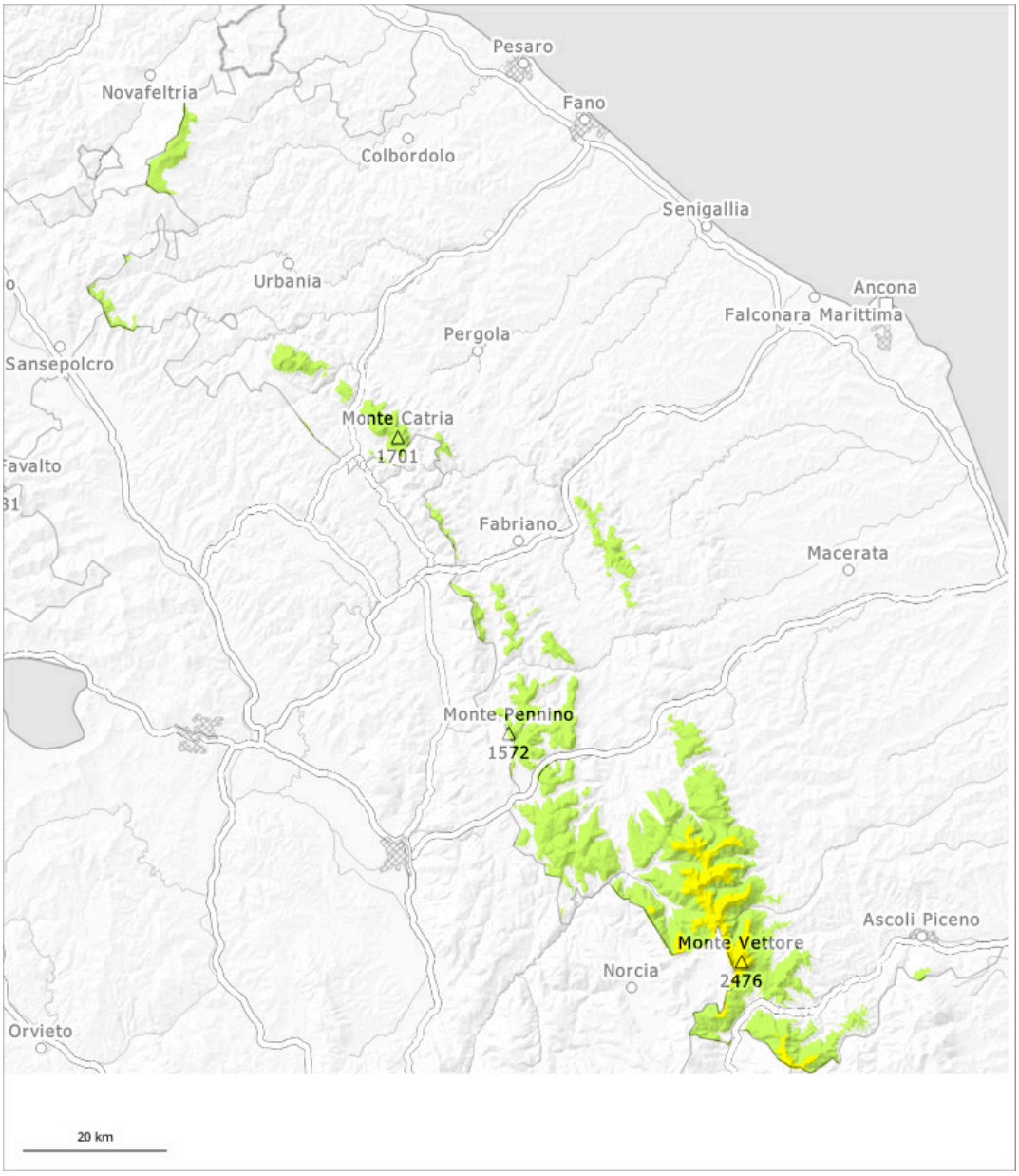


| 1 | 2 | 3 | 4 | 5 |
|---|---|---|---|---|
| gering | mäßig | erheblich | groß | sehr groß |

## Gefahrenstufe 2 - Mäßig

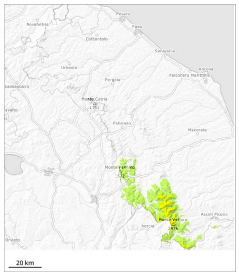

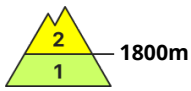


**Tendenz: Lawinengefahr bleibt gleich**
am Dienstag, den 03.02.2026

Altschnee

### Im oberen Teil der Altschneedecke sind einzelne Schwachschichten vorhanden.

Die Triebschneeansammlungen der letzten Woche sind vor allem an den Expositionen Nordwest über Nord bis Ost oberhalb von rund 1800 m schlecht mit dem Altschnee verbunden. Im oberen Teil der Altschneedecke sind einzelne Schwachschichten vorhanden. Unterhalb von rund 1800 m sind meist kleine feuchte Rutsche und Lawinen möglich.

### Schneedecke

Mit starkem Wind entstanden in den letzten Tagen frische Triebschneeansammlungen. Die Triebschneeansammlungen sind mit dem Altschnee verbunden. Sie sind vorsichtig zu beurteilen. Zudem entstanden in Rinnen, Mulden und hinter Geländekanten weitere Triebschneeansammlungen. Schwachschichten im Altschnee sind Hinweise für die kleinräumig sehr unterschiedliche Stabilität der Schneedecke.

## Gefahrenstufe 1 - Gering

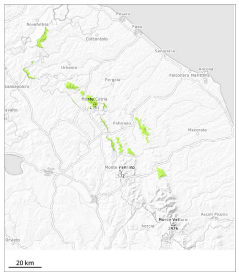

1

**Tendenz: Lawinengefahr bleibt gleich**
am Dienstag, den 03.02.2026

Nassschnee

Error: Incomplete joker sentence

### Schneedecke

Die Wetterbedingungen führten zu einer deutlichen Setzung der Schneedecke.