Vendredi 24.04.2026

Publié 23 04 2026, 17:00

Matin

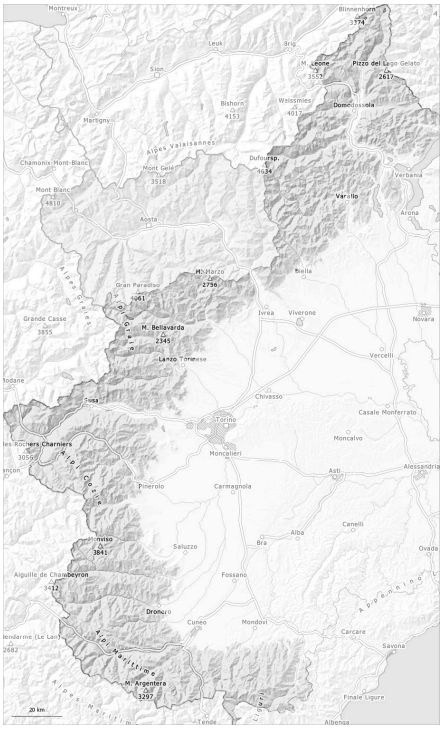

Après-midi

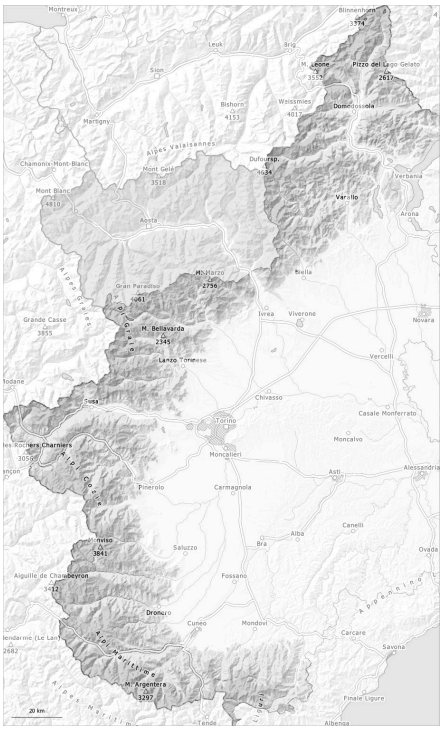

1	2	3	4	5
faible	limité	marqué	fort	très fort

Degré de danger 2 - Limité

AM:

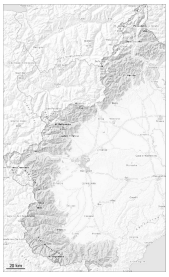

Tendance: danger d'avalanche constant
leSamedi 25 04 2026

PM:

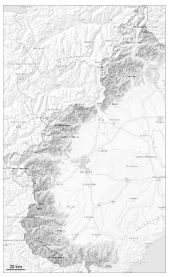

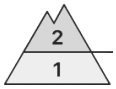

2300m

Tendance: danger d'avalanche constant
leSamedi 25 04 2026

Avalanches mouillées (Neige humide)

2300m

Le danger d'avalanches humides et mouillées augmente en cours de journée.

La surface de la neige est gelée et porteuse se ramollit plus vite que la veille.
Avec le réchauffement diurne et le rayonnement solaire le danger d'avalanches augmente progressivement en cours de journée. Des avalanches et coulées mouillées sont possibles, également de taille moyenne. Ceci surtout sur les pentes très raides ensoleillées à moyenne et haute altitude et en terrain raide rocheux.

A côté du danger d'ensevelissement, il faut aussi penser au danger d'être emporté et de chuter. Les randonnées devraient être commencées et terminées tôt.

Manteau neigeux

Modèles de danger md.10: situation de printemps

Avec les fortes variations de température le manteau neigeux s'est solidifié. Ceci surtout sur les pentes raides ensoleillées à haute altitude et à toutes les expositions à moyenne altitude. Le manteau neigeux est assez homogène, avec une croûte de regel à la surface. Ceci surtout le matin.
Le soleil et la chaleur entraînent en cours de journée surtout à moyenne et haute altitude une humidification croissante du manteau neigeux.
En dessous d'environ 2200 m il n'y a que peu de neige sur les pentes exposées au sud.

Degré de danger 2 - Limité

AM:

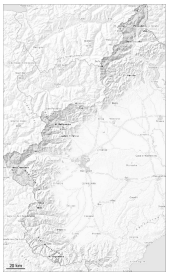

Tendance: danger d'avalanche constant
leSamedi 25 04 2026

PM:

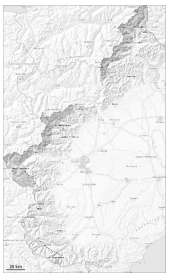

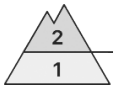

2500m

Tendance: danger d'avalanche constant
leSamedi 25 04 2026

Avalanches mouillées (Neige humide)

2500m

Le danger d'avalanches humides et mouillées augmente en cours de journée.

La surface de la neige est gelée et porteuse se ramollit plus vite que la veille.

Avec le réchauffement diurne et le rayonnement solaire le danger d'avalanches augmente progressivement en cours de journée. Des avalanches et coulées mouillées sont possibles, également de taille moyenne. Ceci surtout sur les pentes très raides ensoleillées à moyenne et haute altitude et en terrain raide rocheux.

A côté du danger d'ensevelissement, il faut aussi penser au danger d'être emporté et de chuter. Les randonnées devraient être commencées et terminées tôt.

Manteau neigeux

Modèles de danger md.10: situation de printemps

Avec les fortes variations de température le manteau neigeux s'est solidifié. En dessous d'environ 2800 m: Le manteau neigeux est assez homogène, avec une croûte de regel à la surface. Ceci surtout le matin. Au-dessus d'environ 3300 m, sur les pentes à l'ombre: Le manteau neigeux est sec, avec une surface constituée de neige meuble, qui repose sur une croûte souvent porteuse.
Le soleil et la chaleur entraînent en cours de journée surtout à moyenne et haute altitude une humidification croissante du manteau neigeux. En dessous d'environ 2300 m il n'y a que peu de neige sur les pentes exposées au sud.